

te koop



Koningspark 1 Harmelen

Dit moderne appartement in het Harmelense Koningspark is fantastisch gelegen in een prachtige omgeving, omringd door water en groen. Het complex bestaat uit 30 appartementen en heeft een atrium met een glazen overkapping als toegang. In het souterrain zijn de privé parkeerplaatsen en bergingen gelegen. Het appartement zelf is ruim en biedt een buitenruimte van ongeveer 36 m². Met 2 slaapkamers, een ruime badkamer, een walk-in-closet en een cv/wasruimte is dit een zeer compleet appartement. Het terras biedt de perfecte gelegenheid om te ontspannen en te genieten van het prachtige uitzicht op de vijver. Dankzij de ligging op loopafstand van de dorpskern kan je gemakkelijk de lokale voorzieningen bezoeken en genieten van alles wat het dorp te bieden heeft. Of je nu wilt wandelen in de omgeving, winkelen in de nabijgelegen winkels of genieten van een gezellige maaltijd in een van de lokale restaurants, alles is binnen handbereik. Het appartement heeft een gebruiksoppervlakte wonen van 154 m², terras en buitenruimte ca. 36 m² en een parkeerplaats en fietsenberging in de parkeerkelder. De servicekosten bedragen € 314,81 per maand.

Sijmons-Dolata
Dorpsstraat 34
3481 EL Harmelen
post
Postbus 101
3480 DC Harmelen
telefoon
0348 - 44 2004
fax
0348 - 44 1894
e-mail
info@sijmons-dolata.nl
website
www.sijmons-dolata.nl
kvk utrecht
30192957
rabobank
36.75.11.495
postbank
585066

funda

powered by nvm

vraagprijs

€ 815.000,- k.k.

incl. parkeerplaats

Koningspark 1 Harmelen



begane grond,

Het gebouw is toegankelijk via een brug. Bezoek kan vrij parkeren voor het appartementen gebouw. De entree is afgesloten en er bevinden zich een bellen plateau, brievenbussen, trappenhuis en liftinstallatie. De grote centrale hal is voorzien van een atrium met een glazen overkapping. Vanuit het atrium is er toegang tot de parkeergarage en de bergingen. Deze bevinden zich in het souterrain. Alle verdiepingen zijn met de glazen lift of met de trap te bereiken.

Entree appartement, ca. 1.50 m boven maaiveld

woonkamer

De ruime woon-/eetkamer is voorzien van een plavuizen vloer met vloerverwarming. Vanuit de woon-/eetkamer heb je een fantastisch uitzicht aan zowel de zuidzijde als de oostzijde van het appartement.

Via de schuifpui in de woon-/eetkamer kun je het terras bereiken. Dit terras is deels overdekt, waardoor je al vroeg in het voorjaar kunt genieten van het buitenleven.

woon-/eetkamer incl. keuken
ca. 74 m²

Koningspark 1 Harmelen



keuken

Met een breedte van 5.36 meter biedt het aanrecht veel werkruimte.

De keuken is voorzien van een composiet aanrechtblad, oven, magnetron, 4-pits Inductie kookplaat, vaatwasmachine, heetwaterkraan, koelkast en vriezer

Middels de draai-kiepdeur in de keuken is de buitenruimte naast het appartement te bereiken.

Koningspark 1 Harmelen



hoofd slaapkamer & inloopkast

De hoofdslaapkamer, gelegen aan de vijver, de zuidzijde van het appartement, heeft een draaikiepdeur die toegang geeft tot het terras.

De slaapkamer is voorzien van een plavuizen vloer met vloerverwarming.

Naast de hoofdslaapkamer is er een inloopkast aanwezig.

hoofdslaapkamer
6.22 m x 3.27 m

inloopkast
3.18 m x 2.12 m

2e slaapkamers

De tweede slaapkamer heeft uitzicht over de entree aan de noordzijde van het complex en aan de zijkant kijkt men uit over water en het park.

2e slaapkamer
5.36 m x 3.90 m

Alle ruimtes zijn afzonderlijk middels vloerverwarming te verwarmen.

Koningspark 1 Harmelen



sanitair

De badkamer is vanuit de hal of vanuit de hoofdslaapkamer te bereiken. De badkamer is voorzien van een dubbele wastafel, ruime inlopdouche, ligbad en vrijhangend toilet (ontwerp Philip Starck) en handdoekenradiator. De wandtegels lopen tot aan het plafond en er is vloerverwarming aanwezig.

entree en technische ruimte

Ruime opgezette entree met toilet.

Het toilet is vrijhangend en voorzien van een fontein.

Vanuit entree is een inpanlige bergruimte met c.v. combi-ketel, mechanische ventilatie en de opstelling voor wasmachine/droger.

In de woon-/eetkamer is naast de keuken een ruime bergkast/voorraadkast aanwezig.

terras en buitenruimte

Met een hoogte van ca. 1.50 meter boven het water is er fraai uitzicht over groen en het park. Het terras is deels overdekt zodat je ook bij minder mooi weer buiten kunt zitten.

De totale oppervlakte van de buitenruimte is ca. 36 m².

Het appartement is voorzien van buitenverlichting.

foto's

Koningspark 1 Harmelen



foto's

Koningspark 1
Harmelen

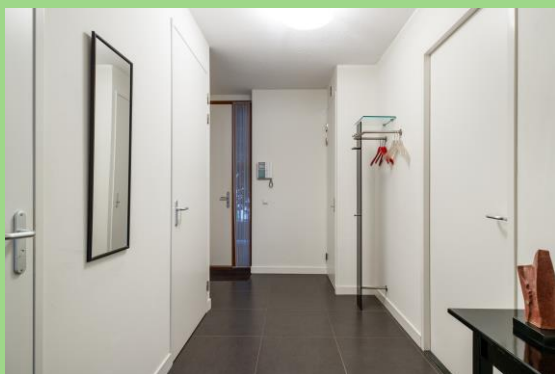
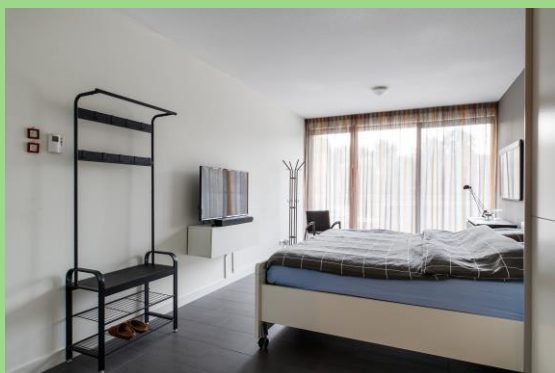

foto's

Koningspark 1
Harmelen



foto's

Koningspark 1
Harmelen

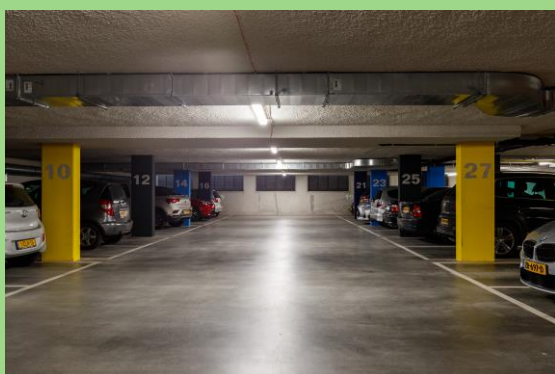

foto's

Koningspark 1
Harmelen



kenmerken

Koningspark 1 Harmelen

wat u als koper moet weten

- Alle maten zijn plusminus-maten. Er kunnen geen rechten aan worden ontleend.
- Mocht u interesse hebben om dit pand te bezichtigen, dan kunt u voor het maken van een afspraak contact opnemen met Sijmons · Dolata, telefoon **0348 · 44 2004**.
- Alle verstrekte informatie moet worden beschouwd als een uitnodiging tot het doen van een aanbod of om in onderhandeling te treden.
- Op onze website www.sijmons-dolata.nl kunt u naast foto's ook een filmpje bekijken, waarin u een rondleiding krijgt door dit pand, met een gesproken toelichting.
- Via aanmelding op www.sijmons-dolata.nl blijft u automatisch op de hoogte van ons actuele woningaanbod.

heeft u belangstelling voor deze woning?

- **Zo ja**, dan kunt u een bod uitbrengen op de woning, vergezeld van al uw voorwaarden.
- **Zo nee**, dan stellen wij het op prijs als u ons laat weten dat u geen interesse heeft, zodat wij de verkoper(s) hierover kunnen inlichten.



kenmerken van deze woning

soort	• appartement
type	• portiekflat
aantal kamers	• 3
aantal slaapkamers	• 2
bouwjaar	• 2009
inhoud	• 497 m ³
woonoppervlakte	• 154 m ²
opp. woonkamer incl. keuken	• 74 m ²
ligging	• loopafstand centrum
onderhoud buiten	• goed, uitstekend
onderhoud binnen	• goed, uitstekend
isolatie	• volledig geïsoleerd
verwarming	• c.v. combiketel
type	• prestige cw 6
bouwjaar	• 2009
gas/olie	• gas
tuin	• zonneterras
ligging	• zuid
garage	• 1 parkeerplaats
schuur/berging	• Box
aanvaarding	• in overleg
vraagprijs	• € 815.000,- k.k. Incl. 1 parkeerplaats

aanvullende diensten



aankoopbegeleiding

Makelaardij Sijmons · Dolata begeleidt (aspirant) kopers van een woning graag gedurende het gehele aankoop-proces. Onze **aankoopbegeleiding** is een uitstekende aanpak voor de oriëntatie, selectie en aankoop van een woning. U wordt stap voor stap begeleid, van het zoeken van een woning tot aan de overdracht bij de notaris. Daarnaast wordt u steeds op de hoogte gebracht van de panden die nieuw in de verkoop zijn.

Wilt u eens rustig nalezen hoe het kopen van een woning in zijn werk gaat? Vraag dan onze brochure aan '**een woning kopen in 7 stappen**'.

hypotheek

Zijn uw financiële mogelijkheden bekend en weet u hoe hoog uw hypotheek kan zijn?

Zo nee, dan berekent onze erkende hypotheekadviseur graag wat voor u financieel haalbaar is. Het onafhankelijk **hypotheekadvies** van Sijmons · Dolata kost u niets en is geheel vrijblijvend.

Zo ja, dan kunt u bij Sijmons · Dolata terecht voor een gratis 'second opinion'. Onze erkende hypotheekadviseur heeft contacten met een groot aantal hypotheekverstrekkers en kan een onafhankelijke vergelijking voor u maken.

Wilt u eens rustig nalezen hoe het afsluiten van een hypotheek in zijn werk gaat? Vraag dan onze brochure aan '**in 7 stappen een hypotheek sluiten**'.

meer weten?

- Loop gerust vrijblijvend binnen tijdens kantooruren voor een advies of het maken van een afspraak.
- Of neem telefonisch contact op met Sijmons · Dolata, telefoon **0348 · 44 2004**.

verzekeringen

Wie een woning koopt, is verplicht die goed te verzekeren. Bent u nog niet verzekerd? Dan kan Sijmons · Dolata uw **(woon)verzekeringen** tot in de puntjes regelen. Wij verzorgen al uw assurantie-zaken onder één dak, met één tussenpersoon als aanspreekpunt en bieden een uitgebreide dekking tegen een scherpe premie.

Bent u al wel verzekerd, dan is het verstandig om uw verzekeringspakket eens tegen het licht te laten houden. Veranderingen in uw persoonlijke omstandigheden, zoals de aankoop van een woning, kunnen gevolgen hebben voor uw huidige verzekeringspakket. Wellicht bent u over- of onderverzekerd of betaalt u teveel premie en kunt u overstappen naar een goedkoper pakket met een bredere dekking.

De verzekeringsmarkt is continu in beweging. Onze verzekeringsadviseur is 'up-to-date' en geeft u kosteloos een betrouwbaar en onafhankelijk advies.

Koningspark 1 Harmelen



Koningspark 1 Harmelen

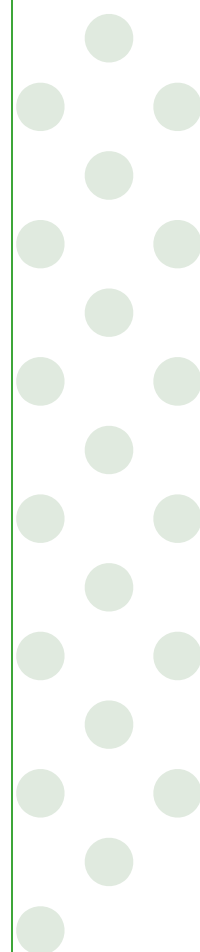
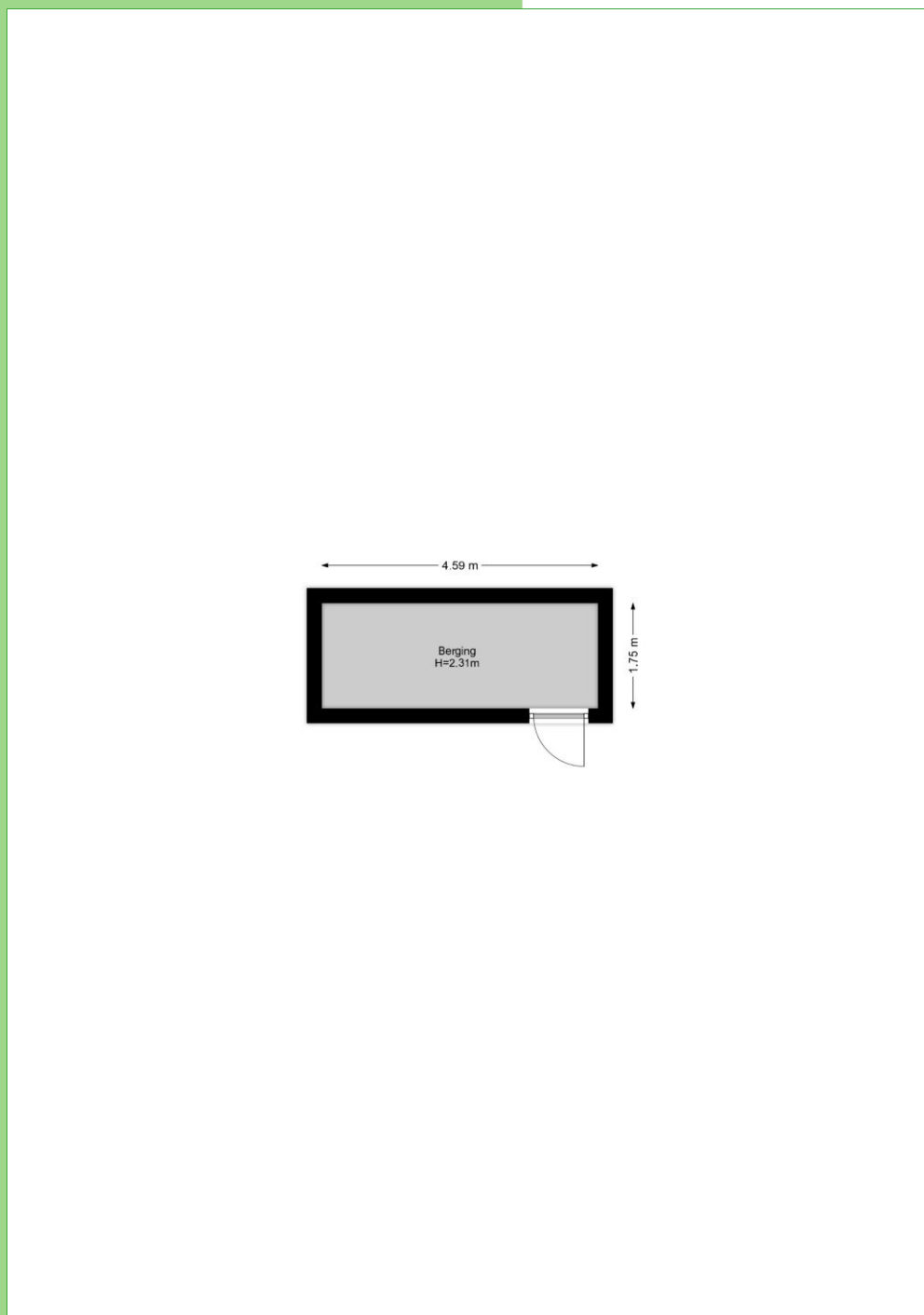

Koningspark 1 Harmelen

Hieronder wordt aangegeven welke roerende en onroerende zaken wel / niet in de woning achterblijven.

	Blijft achter	Gaat mee	Ter overname	Nvt
Woning				
<i>Interieur</i>				
Verlichting, te weten:				
- inbouwspots/dimmers	<input type="checkbox"/>	<input type="checkbox"/>	<input type="checkbox"/>	<input checked="" type="checkbox"/>
- opbouwspots/armaturen/lampen/dimmers	<input type="checkbox"/>	<input type="checkbox"/>	<input type="checkbox"/>	<input checked="" type="checkbox"/>
- losse (hang)lampen	<input type="checkbox"/>	<input type="checkbox"/>	<input type="checkbox"/>	<input checked="" type="checkbox"/>
(Losse)kasten, legplanken, te weten:				
- legplanken in berging bij woonkamer en cv ruimte	<input type="checkbox"/>	<input checked="" type="checkbox"/>	<input type="checkbox"/>	<input type="checkbox"/>
- losse kasten	<input type="checkbox"/>	<input checked="" type="checkbox"/>	<input type="checkbox"/>	<input type="checkbox"/>
Raamdecoratie/zonwering binnen, te weten:				
- gordijnrails	<input checked="" type="checkbox"/>	<input type="checkbox"/>	<input type="checkbox"/>	<input type="checkbox"/>
- gordijnen	<input type="checkbox"/>	<input type="checkbox"/>	<input type="checkbox"/>	<input checked="" type="checkbox"/>
- overgordijnen	<input type="checkbox"/>	<input type="checkbox"/>	<input type="checkbox"/>	<input checked="" type="checkbox"/>
- vitrages	<input checked="" type="checkbox"/>	<input type="checkbox"/>	<input type="checkbox"/>	<input type="checkbox"/>
- rolgordijnen	<input checked="" type="checkbox"/>	<input type="checkbox"/>	<input type="checkbox"/>	<input type="checkbox"/>
- lamellen	<input type="checkbox"/>	<input type="checkbox"/>	<input type="checkbox"/>	<input checked="" type="checkbox"/>
- jaloezieën	<input type="checkbox"/>	<input type="checkbox"/>	<input type="checkbox"/>	<input checked="" type="checkbox"/>
- (losse) horren/rolhorren	<input checked="" type="checkbox"/>	<input type="checkbox"/>	<input type="checkbox"/>	<input type="checkbox"/>
- vitrage in slaapkamer	<input type="checkbox"/>	<input checked="" type="checkbox"/>	<input type="checkbox"/>	<input type="checkbox"/>
Vloerdecoratie, te weten:				
- vloerbedekking	<input type="checkbox"/>	<input type="checkbox"/>	<input type="checkbox"/>	<input checked="" type="checkbox"/>
- parketvloer	<input type="checkbox"/>	<input type="checkbox"/>	<input type="checkbox"/>	<input checked="" type="checkbox"/>
- houten vloer(delen)	<input type="checkbox"/>	<input type="checkbox"/>	<input type="checkbox"/>	<input checked="" type="checkbox"/>
- laminaat	<input type="checkbox"/>	<input type="checkbox"/>	<input type="checkbox"/>	<input checked="" type="checkbox"/>
- plavuizen	<input checked="" type="checkbox"/>	<input type="checkbox"/>	<input type="checkbox"/>	<input type="checkbox"/>
(Voorzet) openhaard met toebehoren	<input type="checkbox"/>	<input type="checkbox"/>	<input type="checkbox"/>	<input checked="" type="checkbox"/>
Allesbrander	<input type="checkbox"/>	<input type="checkbox"/>	<input type="checkbox"/>	<input checked="" type="checkbox"/>
Houtkachel	<input type="checkbox"/>	<input type="checkbox"/>	<input type="checkbox"/>	<input checked="" type="checkbox"/>
(Gas)kachels	<input type="checkbox"/>	<input type="checkbox"/>	<input type="checkbox"/>	<input checked="" type="checkbox"/>
Designradiator(en)	<input checked="" type="checkbox"/>	<input type="checkbox"/>	<input type="checkbox"/>	<input type="checkbox"/>
Radiatorafwerking	<input type="checkbox"/>	<input type="checkbox"/>	<input type="checkbox"/>	<input checked="" type="checkbox"/>

Koningspark 1 Harmelen

Overig, te weten:

- spiegelwanden	<input type="checkbox"/>	<input type="checkbox"/>	<input type="checkbox"/>	<input checked="" type="checkbox"/>
- schilderij ophangstelsysteem	<input type="checkbox"/>	<input type="checkbox"/>	<input type="checkbox"/>	<input checked="" type="checkbox"/>

Keuken

Keukenblok (met bovenkasten)	<input type="checkbox"/>	<input type="checkbox"/>	<input type="checkbox"/>	<input checked="" type="checkbox"/>
------------------------------	--------------------------	--------------------------	--------------------------	-------------------------------------

Keuken (inbouw)apparatuur, te weten:

- kookplaat	<input checked="" type="checkbox"/>	<input type="checkbox"/>	<input type="checkbox"/>	<input type="checkbox"/>
- (gas)fornuis	<input type="checkbox"/>	<input type="checkbox"/>	<input type="checkbox"/>	<input checked="" type="checkbox"/>
- afzuigkap	<input checked="" type="checkbox"/>	<input type="checkbox"/>	<input type="checkbox"/>	<input type="checkbox"/>
- magnetron	<input checked="" type="checkbox"/>	<input type="checkbox"/>	<input type="checkbox"/>	<input type="checkbox"/>
- oven	<input checked="" type="checkbox"/>	<input type="checkbox"/>	<input type="checkbox"/>	<input type="checkbox"/>
- combi-oven/combimagnetron	<input type="checkbox"/>	<input type="checkbox"/>	<input type="checkbox"/>	<input checked="" type="checkbox"/>
- koelkast	<input type="checkbox"/>	<input type="checkbox"/>	<input type="checkbox"/>	<input checked="" type="checkbox"/>
- vriezer	<input type="checkbox"/>	<input type="checkbox"/>	<input type="checkbox"/>	<input checked="" type="checkbox"/>
- koel-vriescombinatie	<input checked="" type="checkbox"/>	<input type="checkbox"/>	<input type="checkbox"/>	<input type="checkbox"/>
- vaatwasser	<input checked="" type="checkbox"/>	<input type="checkbox"/>	<input type="checkbox"/>	<input type="checkbox"/>
- Quooker	<input checked="" type="checkbox"/>	<input type="checkbox"/>	<input type="checkbox"/>	<input type="checkbox"/>
- koffiezetapparaat	<input type="checkbox"/>	<input checked="" type="checkbox"/>	<input type="checkbox"/>	<input type="checkbox"/>

Sanitair/sauna

Toilet met de volgende toebehoren:

- toilet	<input checked="" type="checkbox"/>	<input type="checkbox"/>	<input type="checkbox"/>	<input type="checkbox"/>
- toiletrolhouder	<input checked="" type="checkbox"/>	<input type="checkbox"/>	<input type="checkbox"/>	<input type="checkbox"/>
- toiletborstel(houder)	<input type="checkbox"/>	<input type="checkbox"/>	<input type="checkbox"/>	<input checked="" type="checkbox"/>
- fontein	<input checked="" type="checkbox"/>	<input type="checkbox"/>	<input type="checkbox"/>	<input type="checkbox"/>

Badkamer met de volgende toebehoren:

- ligbad	<input checked="" type="checkbox"/>	<input type="checkbox"/>	<input type="checkbox"/>	<input type="checkbox"/>
- jacuzzi/whirlpool	<input type="checkbox"/>	<input type="checkbox"/>	<input type="checkbox"/>	<input checked="" type="checkbox"/>
- douche (cabine/scherm)	<input checked="" type="checkbox"/>	<input type="checkbox"/>	<input type="checkbox"/>	<input type="checkbox"/>
- stoomdouche (cabine)	<input type="checkbox"/>	<input type="checkbox"/>	<input type="checkbox"/>	<input checked="" type="checkbox"/>
- wastafel	<input checked="" type="checkbox"/>	<input type="checkbox"/>	<input type="checkbox"/>	<input type="checkbox"/>
- wastafelmeubel	<input type="checkbox"/>	<input type="checkbox"/>	<input type="checkbox"/>	<input checked="" type="checkbox"/>
- planchet	<input type="checkbox"/>	<input type="checkbox"/>	<input type="checkbox"/>	<input checked="" type="checkbox"/>
- toiletkast	<input checked="" type="checkbox"/>	<input type="checkbox"/>	<input type="checkbox"/>	<input type="checkbox"/>
- toilet	<input checked="" type="checkbox"/>	<input type="checkbox"/>	<input type="checkbox"/>	<input type="checkbox"/>
- toiletrolhouder	<input checked="" type="checkbox"/>	<input type="checkbox"/>	<input type="checkbox"/>	<input type="checkbox"/>
- toiletborstel(houder)	<input type="checkbox"/>	<input type="checkbox"/>	<input type="checkbox"/>	<input checked="" type="checkbox"/>

Sauna met toebehoren	<input type="checkbox"/>	<input type="checkbox"/>	<input type="checkbox"/>	<input checked="" type="checkbox"/>
----------------------	--------------------------	--------------------------	--------------------------	-------------------------------------

Koningspark 1 Harmelen

Exterieur/installaties/veiligheid/energiebesparing

Schotel/antenne	<input type="checkbox"/>	<input type="checkbox"/>	<input type="checkbox"/>	<input checked="" type="checkbox"/>
Brievenbus	<input checked="" type="checkbox"/>	<input type="checkbox"/>	<input type="checkbox"/>	<input type="checkbox"/>
(Voordeur)bel	<input checked="" type="checkbox"/>	<input type="checkbox"/>	<input type="checkbox"/>	<input type="checkbox"/>
Alarminstallatie	<input type="checkbox"/>	<input type="checkbox"/>	<input type="checkbox"/>	<input checked="" type="checkbox"/>
(Veiligheids)sloten en overige inbraakpreventie	<input type="checkbox"/>	<input type="checkbox"/>	<input type="checkbox"/>	<input checked="" type="checkbox"/>
Rookmelders	<input checked="" type="checkbox"/>	<input type="checkbox"/>	<input type="checkbox"/>	<input type="checkbox"/>
Screens/rolluiken	<input type="checkbox"/>	<input type="checkbox"/>	<input type="checkbox"/>	<input checked="" type="checkbox"/>
CV met toebehoren	<input checked="" type="checkbox"/>	<input type="checkbox"/>	<input type="checkbox"/>	<input type="checkbox"/>
(Klok)thermostaat	<input checked="" type="checkbox"/>	<input type="checkbox"/>	<input type="checkbox"/>	<input type="checkbox"/>
Warmwatervoorziening, te weten:				
- via CV-installatie	<input checked="" type="checkbox"/>	<input type="checkbox"/>	<input type="checkbox"/>	<input type="checkbox"/>
- boiler	<input checked="" type="checkbox"/>	<input type="checkbox"/>	<input type="checkbox"/>	<input type="checkbox"/>
- geiser	<input type="checkbox"/>	<input type="checkbox"/>	<input type="checkbox"/>	<input checked="" type="checkbox"/>
Telefoonaansluiting/internetaansluiting	<input checked="" type="checkbox"/>	<input type="checkbox"/>	<input type="checkbox"/>	<input type="checkbox"/>
Veiligheidsschakelaar wasautomaat	<input type="checkbox"/>	<input type="checkbox"/>	<input type="checkbox"/>	<input checked="" type="checkbox"/>
Waterslot wasautomaat	<input type="checkbox"/>	<input checked="" type="checkbox"/>	<input type="checkbox"/>	<input type="checkbox"/>
Zonnepanelen	<input type="checkbox"/>	<input type="checkbox"/>	<input type="checkbox"/>	<input checked="" type="checkbox"/>
Oplaadpunt elektrische auto	<input type="checkbox"/>	<input type="checkbox"/>	<input type="checkbox"/>	<input checked="" type="checkbox"/>

Tuin

Inrichting

Tuinaanleg/bestrating	<input type="checkbox"/>	<input type="checkbox"/>	<input type="checkbox"/>	<input checked="" type="checkbox"/>
Beplanting	<input type="checkbox"/>	<input type="checkbox"/>	<input type="checkbox"/>	<input checked="" type="checkbox"/>

Verlichting/installaties

Buitenverlichting	<input checked="" type="checkbox"/>	<input type="checkbox"/>	<input type="checkbox"/>	<input type="checkbox"/>
Tijd- of schemerschakelaar/bewegingsmelder	<input type="checkbox"/>	<input type="checkbox"/>	<input type="checkbox"/>	<input checked="" type="checkbox"/>

Bebouwing

Tuinhuis/buitenberging	<input type="checkbox"/>	<input type="checkbox"/>	<input type="checkbox"/>	<input checked="" type="checkbox"/>
Kasten/werkbank in tuinhuis/berging	<input type="checkbox"/>	<input type="checkbox"/>	<input type="checkbox"/>	<input checked="" type="checkbox"/>
(Broei)kas	<input type="checkbox"/>	<input type="checkbox"/>	<input type="checkbox"/>	<input checked="" type="checkbox"/>

Overig

Koningspark 1 Harmelen

Overige tuin, te weten:	<input type="checkbox"/>	<input type="checkbox"/>	<input type="checkbox"/>	<input type="checkbox"/>
- (sier)hek	<input type="checkbox"/>	<input type="checkbox"/>	<input type="checkbox"/>	<input checked="" type="checkbox"/>
- vlaggenmast(houder)	<input type="checkbox"/>	<input type="checkbox"/>	<input type="checkbox"/>	<input checked="" type="checkbox"/>

Overig

Zijn er zaken die geen eigendom zijn van verkoper omdat er sprake is van een leasecontract. Zo ja, neemt verkoper de zaak mee of moet het betreffende contract worden overgenomen?

	Ja	Nee	Gaat mee	Moet overgenomen worden
CV/geiser/boiler	<input type="checkbox"/>	<input checked="" type="checkbox"/>	<input type="checkbox"/>	<input type="checkbox"/>
Keuken/tuin/kozijnen	<input type="checkbox"/>	<input checked="" type="checkbox"/>	<input type="checkbox"/>	<input type="checkbox"/>
Intelligente thermostaten e.d.	<input type="checkbox"/>	<input checked="" type="checkbox"/>	<input type="checkbox"/>	<input type="checkbox"/>
Stadsverwarming	<input type="checkbox"/>	<input checked="" type="checkbox"/>	<input type="checkbox"/>	<input type="checkbox"/>
Zonnepanelen	<input type="checkbox"/>	<input checked="" type="checkbox"/>	<input type="checkbox"/>	<input type="checkbox"/>

