



te koop

Wilhelminalaan 22 Harmelen

Deze hoekwoning met garage en 4 slaapkamers is gelegen op een fraai perceel van 200 m². De woning is gebouwd in 1970 en heeft een na-geïsoleerde zijgevel en is grotendeels voorzien van dubbel glas. De 2^e verdieping heeft aan de achterzijde een dakkapel. Het is mogelijk om ook aan de voorzijde een dakkapel te plaatsen zodat men een extra slaapkamer kan creëren.

De woning is gelegen aan een ruim opgezette "groene" laan op loop-/fietsafstand van het winkelcentrum. Nabij de woning is een speelplein gelegen.

De woning heeft een inhoud van ca. 356 m³, gebruiksoppervlakte wonen 100 m² en is gelegen 200 m² eigen grond. Het energielabel is C.

Sijmons-Dolata
Dorpsstraat 34
3481 EL Harmelen
post
Postbus 101
3480 DC Harmelen
telefoon
0348 · 44 2004
fax
0348 · 44 1894
e-mail
info@sijmons-dolata.nl
website
www.sijmons-dolata.nl
kvk utrecht
30192957
rabobank
36.75.11.495
postbank
585066

funda

powered by nvm

vraagprijs

€ 400.000,- k.k.

Wilhelminalaan 22 Harmelen



begane grond

Entree, hal met meterkast, toilet en garderobe.

Het toilet is staand en voorzien van een fontein.

Doorzon woon-/eetkamer met parketvloer en schilderwerk wanden.

De keuken is in een L-opstelling geplaatst.

De keuken heeft een 4-pits gaskookplaat, RVS afzuigkap, vaatwasmachine, oven en koel-/vriescombinatie.

Middels de deur in de keuken is de achtertuin te bereiken

woonkamer

26 m²

keuken

5 m²

tuin en garage

De tuin is voorzien van een vrijstaande stenen garage. De tuin heeft veel groenborders.

Deze garage is vanuit de achtergelegen Beatrixlaan te bereiken.

garage

6.00 m x 2.80 m

Wilhelminalaan 22 Harmelen



1e verdieping

Vanuit de hal komt men op de eerste verdieping. Hier bevinden zich 3 slaapkamers en een badkamer.

De slaapkamers zijn voorzien van deels schilderwerk- en behangwanden. De hoofdslaapkamer heeft een inbouw kastenwand.

De badkamer is voorzien van een ligbad, toilet en wastafel. Het geheel is tot het plafond betegeld.

slaapkamer
3.58 m x 3.12 m / 3.94 m

slaapkamer
3.58 m x 2.69 m

slaapkamer
2.09 m x 2.69 m

badkamer
2.09 m x 2.34 m

Wilhelminalaan 22 Harmelen

2e verdieping

Middels een vaste trap komt men op de tweede verdieping. Hier bevindt zich 1 slaapkamer.

De slaapkamer heeft een laminaatvloer en schilderwerk wanden. Aan de achterzijde is een dakkapel geplaatst. De dakkapel is in 2016 voorzien van een kunststof kozijn met dubbel glas.

Op de voorzolder is extra bergruimte aanwezig en een aansluiting voor de wasmachine.

slaapkamer
3.60 m x 2.17 m / 3.17 m

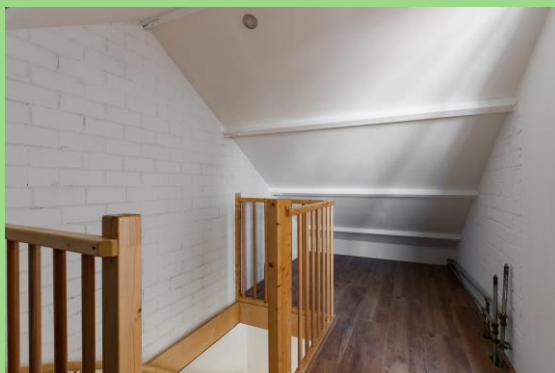
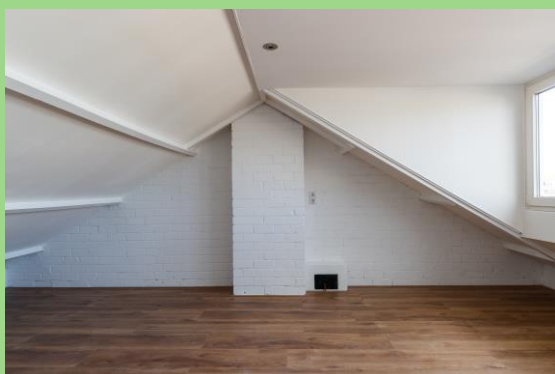

foto's

Wilhelminalaan 22
Harmelen

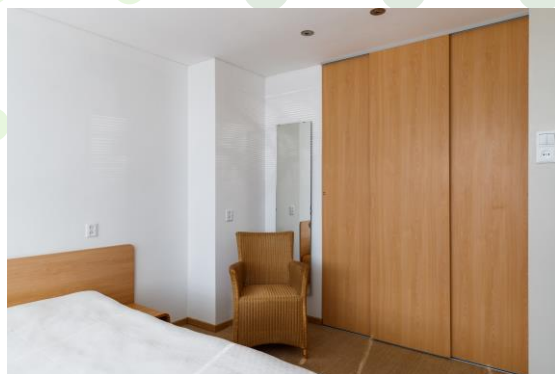

foto's

Wilhelminalaan 22
Harmelen



kenmerken

Wilhelminalaan 22 Harmelen

wat u als koper moet weten

- Alle maten zijn plusminus-maten. Er kunnen geen rechten aan worden ontleend.
- Mocht u interesse hebben om dit pand te bezichtigen, dan kunt u voor het maken van een afspraak contact opnemen met Sijmons · Dolata, telefoon **0348 · 44 2004**.
- Alle verstrekte informatie moet worden beschouwd als een uitnodiging tot het doen van een aanbod of om in onderhandeling te treden.
- Op onze website www.sijmons-dolata.nl kunt u naast foto's ook een filmpje bekijken, waarin u een rondleiding krijgt door dit pand, met een gesproken toelichting.
- Via aanmelding op www.sijmons-dolata.nl blijft u automatisch op de hoogte van ons actuele woning-aanbod.

heeft u belangstelling voor deze woning?

- **Zo ja**, dan kunt u een bod uitbrengen op de woning, vergezeld van al uw voorwaarden.
- **Zo nee**, dan stellen wij het op prijs als u ons laat weten dat u geen interesse heeft, zodat wij de verkoper(s) hierover kunnen inlichten.



kenmerken van deze woning

soort	• eengezinswoning
type	• hoekwoning
aantal kamers	• 5
aantal slaapkamers	• 4
bouwjaar	• 1970
inhoud	• 356 m ³
perceel	• 200 m ²
woonoppervlakte	• 100 m ²
opp. woonkamer	• 26 m ²
opp. keuken	• 5 m ²
ligging	• In woonwijk
onderhoud buiten	• goed
onderhoud binnen	• goed
isolatie	• grotendeels dubbel glas
verwarming	• c.v. combiketel
type	• Atag
bouwjaar	• ca. 2017
gas/olie	• gas
tuin	• achtertuin, voortuin, zijtuin
ligging	• noord
garage	• stenen garage
aanvaarding	• in overleg
vraagprijs	• € 400.000,- k.k.

aanvullende diensten



aankoopbegeleiding

Makelaardij Sijmons · Dolata begeleidt (aspirant) kopers van een woning graag gedurende het gehele aankoop-proces. Onze **aankoopbegeleiding** is een uitstekende aanpak voor de oriëntatie, selectie en aankoop van een woning. U wordt stap voor stap begeleid, van het zoeken van een woning tot aan de overdracht bij de notaris. Daarnaast wordt u steeds op de hoogte gebracht van de panden die nieuw in de verkoop zijn.

Wilt u eens rustig nalezen hoe het kopen van een woning in zijn werk gaat? Vraag dan onze brochure aan '**een woning kopen in 7 stappen**'.

hypotheek

Zijn uw financiële mogelijkheden bekend en weet u hoe hoog uw hypotheek kan zijn?

Zo nee, dan berekent onze erkende hypotheekadviseur graag wat voor u financieel haalbaar is. Het onafhankelijk **hypotheekadvies** van Sijmons · Dolata kost u niets en is geheel vrijblijvend.

Zo ja, dan kunt u bij Sijmons · Dolata terecht voor een gratis 'second opinion'. Onze erkende hypotheekadviseur heeft contacten met een groot aantal hypotheekverstrekkers en kan een onafhankelijke vergelijking voor u maken.

Wilt u eens rustig nalezen hoe het afsluiten van een hypotheek in zijn werk gaat? Vraag dan onze brochure aan '**in 7 stappen een hypotheek sluiten**'.

meer weten?

- Loop gerust vrijblijvend binnen tijdens kantooruren voor een advies of het maken van een afspraak.
- Of neem telefonisch contact op met Sijmons · Dolata, telefoon **0348 · 44 2004**.

verzekeringen

Wie een woning koopt, is verplicht die goed te verzekeren. Bent u nog niet verzekerd? Dan kan Sijmons · Dolata uw **(woon)verzekeringen** tot in de puntjes regelen. Wij verzorgen al uw assurantie-zaken onder één dak, met één tussenpersoon als aanspreekpunt en bieden een uitgebreide dekking tegen een scherpe premie.

Bent u al wel verzekerd, dan is het verstandig om uw verzekeringspakket eens tegen het licht te laten houden. Veranderingen in uw persoonlijke omstandigheden, zoals de aankoop van een woning, kunnen gevolgen hebben voor uw huidige verzekeringspakket. Wellicht bent u over- of onderverzekerd of betaalt u teveel premie en kunt u overstappen naar een goedkoper pakket met een bredere dekking.

De verzekeringsmarkt is continu in beweging. Onze verzekeringsadviseur is 'up-to-date' en geeft u kosteloos een betrouwbaar en onafhankelijk advies.

kadastrale gegevens

Wilhelminalaan 22
Harmelen

- gemeente • Harmelen
- sectie perceel • B 3242
- oppervlakte • 200 m²
- soort • volle eigendom



Wilhelminalaan 22
Harmelen



lijst van zaken

Wilhelminalaan 22
Harmelen



Wilhelminalaan 22
Harmelen

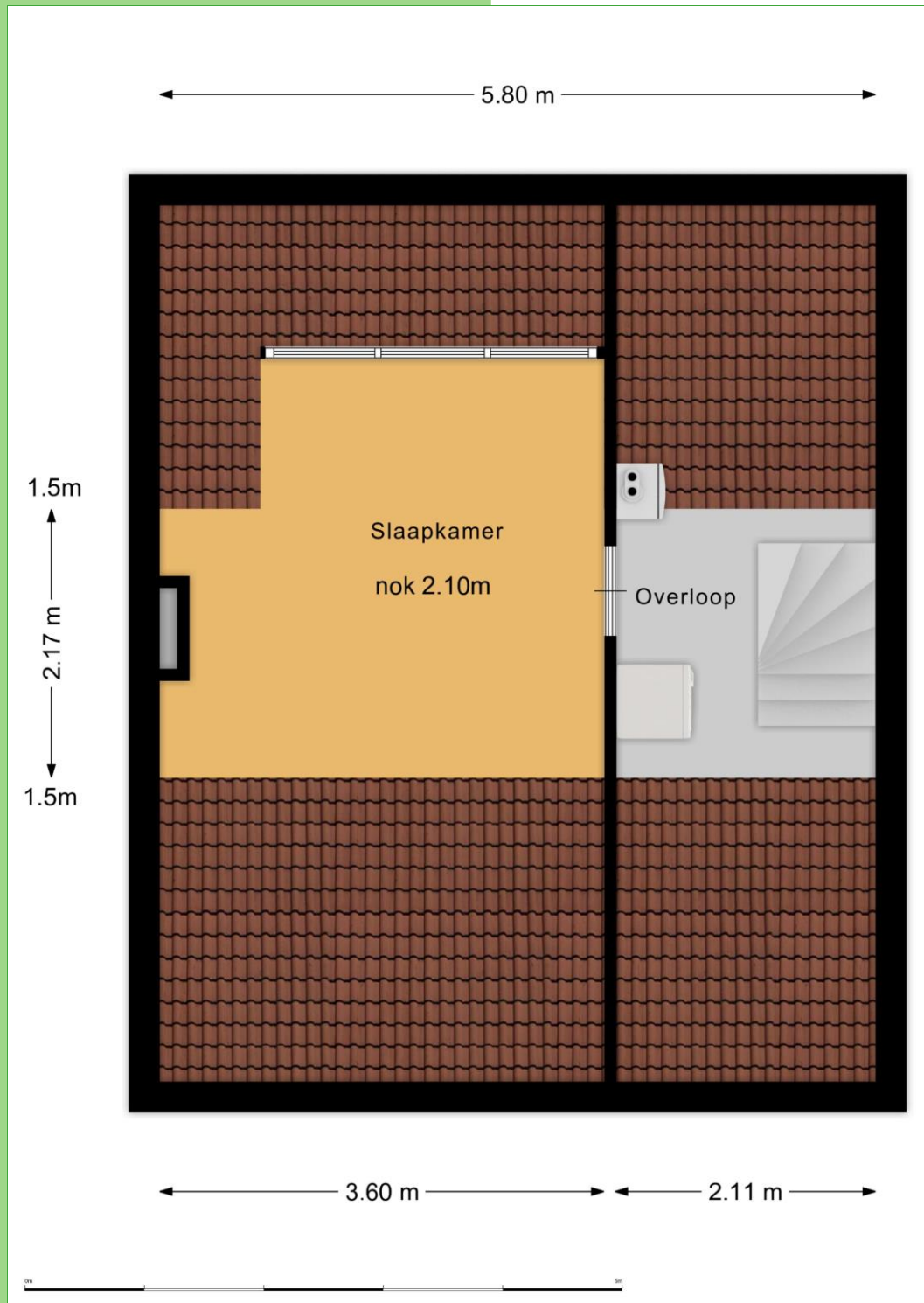

lijst van zaken

Wilhelminalaan 22 Harmelen

Hieronder wordt aangegeven welke roerende en onroerende zaken wel / niet in de woning achterblijven.

	Blijft achter	Gaat mee	Ter overname	n.v.t.
Woning				
<i>Interieur</i>				
Verlichting, te weten:				
- inbouwspots/dimmers	<input checked="" type="checkbox"/>	<input type="checkbox"/>	<input type="checkbox"/>	<input type="checkbox"/>
- opbouwspots/armaturen/lampen/dimmers	<input type="checkbox"/>	<input type="checkbox"/>	<input type="checkbox"/>	<input checked="" type="checkbox"/>
- losse (hang)lampen	<input checked="" type="checkbox"/>	<input type="checkbox"/>	<input type="checkbox"/>	<input type="checkbox"/>
(Losse)kasten, legplanken, te weten:				
-	<input checked="" type="checkbox"/>	<input type="checkbox"/>	<input type="checkbox"/>	<input type="checkbox"/>
Raamdecoratie/zonwering binnen, te weten:				
- gordijnrails	<input checked="" type="checkbox"/>	<input type="checkbox"/>	<input type="checkbox"/>	<input type="checkbox"/>
- gordijnen	<input checked="" type="checkbox"/>	<input type="checkbox"/>	<input type="checkbox"/>	<input type="checkbox"/>
- overgordijnen	<input type="checkbox"/>	<input type="checkbox"/>	<input type="checkbox"/>	<input checked="" type="checkbox"/>
- vitrages	<input type="checkbox"/>	<input type="checkbox"/>	<input type="checkbox"/>	<input checked="" type="checkbox"/>
- rolgordijnen	<input checked="" type="checkbox"/>	<input type="checkbox"/>	<input type="checkbox"/>	<input type="checkbox"/>
- lamellen	<input checked="" type="checkbox"/>	<input type="checkbox"/>	<input type="checkbox"/>	<input type="checkbox"/>
- jaloezieën	<input type="checkbox"/>	<input type="checkbox"/>	<input type="checkbox"/>	<input checked="" type="checkbox"/>
- (losse) horren/rolhorren	<input type="checkbox"/>	<input type="checkbox"/>	<input type="checkbox"/>	<input checked="" type="checkbox"/>
Vloerdecoratie, te weten:				
- vloerbedekking	<input checked="" type="checkbox"/>	<input type="checkbox"/>	<input type="checkbox"/>	<input type="checkbox"/>
- parketvloer	<input checked="" type="checkbox"/>	<input type="checkbox"/>	<input type="checkbox"/>	<input type="checkbox"/>
- houten vloer(delen)	<input type="checkbox"/>	<input type="checkbox"/>	<input type="checkbox"/>	<input checked="" type="checkbox"/>
- laminaat	<input checked="" type="checkbox"/>	<input type="checkbox"/>	<input type="checkbox"/>	<input type="checkbox"/>
- plavuizen	<input checked="" type="checkbox"/>	<input type="checkbox"/>	<input type="checkbox"/>	<input type="checkbox"/>
(Voorzet) openhaard met toebehoren	<input type="checkbox"/>	<input type="checkbox"/>	<input type="checkbox"/>	<input checked="" type="checkbox"/>
Allesbrander	<input type="checkbox"/>	<input type="checkbox"/>	<input type="checkbox"/>	<input checked="" type="checkbox"/>
Houtkachel	<input type="checkbox"/>	<input type="checkbox"/>	<input type="checkbox"/>	<input checked="" type="checkbox"/>
(Gas)kachels	<input type="checkbox"/>	<input type="checkbox"/>	<input type="checkbox"/>	<input checked="" type="checkbox"/>
Designradiator(en)	<input type="checkbox"/>	<input type="checkbox"/>	<input type="checkbox"/>	<input checked="" type="checkbox"/>
Radiatorafwerking	<input type="checkbox"/>	<input type="checkbox"/>	<input type="checkbox"/>	<input checked="" type="checkbox"/>
Overig, te weten:				
- spiegelwanden	<input type="checkbox"/>	<input type="checkbox"/>	<input type="checkbox"/>	<input checked="" type="checkbox"/>
- schilderij ophangstelsel	<input type="checkbox"/>	<input type="checkbox"/>	<input type="checkbox"/>	<input checked="" type="checkbox"/>
Keuken				

Keukenblok (met bovenkasten)	<input checked="" type="checkbox"/>	<input type="checkbox"/>	<input type="checkbox"/>	<input type="checkbox"/>
Keuken (inbouw)apparatuur, te weten:				
- kookplaat	<input type="checkbox"/>	<input type="checkbox"/>	<input type="checkbox"/>	<input checked="" type="checkbox"/>
- (gas)fornuis	<input checked="" type="checkbox"/>	<input type="checkbox"/>	<input type="checkbox"/>	<input type="checkbox"/>
- afzuigkap	<input checked="" type="checkbox"/>	<input type="checkbox"/>	<input type="checkbox"/>	<input type="checkbox"/>
- magnetron	<input type="checkbox"/>	<input type="checkbox"/>	<input type="checkbox"/>	<input checked="" type="checkbox"/>
- oven	<input type="checkbox"/>	<input type="checkbox"/>	<input type="checkbox"/>	<input checked="" type="checkbox"/>
- combi-oven/combimagnetron	<input type="checkbox"/>	<input type="checkbox"/>	<input type="checkbox"/>	<input checked="" type="checkbox"/>
- koelkast	<input checked="" type="checkbox"/>	<input type="checkbox"/>	<input type="checkbox"/>	<input type="checkbox"/>
- vriezer	<input checked="" type="checkbox"/>	<input type="checkbox"/>	<input type="checkbox"/>	<input type="checkbox"/>
- koel-vriescombinatie	<input type="checkbox"/>	<input type="checkbox"/>	<input type="checkbox"/>	<input checked="" type="checkbox"/>
- vaatwasser	<input checked="" type="checkbox"/>	<input type="checkbox"/>	<input type="checkbox"/>	<input type="checkbox"/>
- Quooker	<input type="checkbox"/>	<input type="checkbox"/>	<input type="checkbox"/>	<input checked="" type="checkbox"/>
- koffiezetapparaat	<input type="checkbox"/>	<input type="checkbox"/>	<input type="checkbox"/>	<input checked="" type="checkbox"/>
Sanitair/sauna				
Toilet met de volgende toebehoren:				
- toilet	<input checked="" type="checkbox"/>	<input type="checkbox"/>	<input type="checkbox"/>	<input type="checkbox"/>
- toiletrolhouder	<input type="checkbox"/>	<input type="checkbox"/>	<input type="checkbox"/>	<input checked="" type="checkbox"/>
- toiletborstel(houder)	<input type="checkbox"/>	<input type="checkbox"/>	<input type="checkbox"/>	<input checked="" type="checkbox"/>
- fontein	<input checked="" type="checkbox"/>	<input type="checkbox"/>	<input type="checkbox"/>	<input type="checkbox"/>
Badkamer met de volgende toebehoren:				
- ligbad	<input checked="" type="checkbox"/>	<input type="checkbox"/>	<input type="checkbox"/>	<input type="checkbox"/>
- jacuzzi/whirlpool	<input type="checkbox"/>	<input type="checkbox"/>	<input type="checkbox"/>	<input checked="" type="checkbox"/>
- douche (cabine/scherm)	<input type="checkbox"/>	<input type="checkbox"/>	<input type="checkbox"/>	<input checked="" type="checkbox"/>
- stoomdouche (cabine)	<input type="checkbox"/>	<input type="checkbox"/>	<input type="checkbox"/>	<input checked="" type="checkbox"/>
- wastafel	<input checked="" type="checkbox"/>	<input type="checkbox"/>	<input type="checkbox"/>	<input type="checkbox"/>
- wastafelmeubel	<input type="checkbox"/>	<input type="checkbox"/>	<input type="checkbox"/>	<input checked="" type="checkbox"/>
- planchet	<input type="checkbox"/>	<input type="checkbox"/>	<input type="checkbox"/>	<input checked="" type="checkbox"/>
- toiletkast	<input type="checkbox"/>	<input type="checkbox"/>	<input type="checkbox"/>	<input checked="" type="checkbox"/>
- toilet	<input type="checkbox"/>	<input type="checkbox"/>	<input type="checkbox"/>	<input checked="" type="checkbox"/>
- toiletrolhouder	<input type="checkbox"/>	<input type="checkbox"/>	<input type="checkbox"/>	<input checked="" type="checkbox"/>
- toiletborstel(houder)	<input type="checkbox"/>	<input type="checkbox"/>	<input type="checkbox"/>	<input checked="" type="checkbox"/>
Exterieur/installaties/veiligheid/energiebesparing				
Schotel/antenne	<input type="checkbox"/>	<input type="checkbox"/>	<input type="checkbox"/>	<input checked="" type="checkbox"/>
Brievenbus	<input type="checkbox"/>	<input type="checkbox"/>	<input type="checkbox"/>	<input checked="" type="checkbox"/>
(Voordeur)bel	<input type="checkbox"/>	<input type="checkbox"/>	<input type="checkbox"/>	<input checked="" type="checkbox"/>
Alarminstallatie	<input type="checkbox"/>	<input type="checkbox"/>	<input type="checkbox"/>	<input checked="" type="checkbox"/>
(Veiligheids)sloten en overige inbraakpreventie	<input type="checkbox"/>	<input type="checkbox"/>	<input type="checkbox"/>	<input checked="" type="checkbox"/>
Rookmelders	<input type="checkbox"/>	<input type="checkbox"/>	<input type="checkbox"/>	<input checked="" type="checkbox"/>
Screens/rolluiken	<input type="checkbox"/>	<input type="checkbox"/>	<input type="checkbox"/>	<input checked="" type="checkbox"/>
CV met toebehoren	<input checked="" type="checkbox"/>	<input type="checkbox"/>	<input type="checkbox"/>	<input type="checkbox"/>
(Klok)thermostaat	<input type="checkbox"/>	<input type="checkbox"/>	<input type="checkbox"/>	<input checked="" type="checkbox"/>
Warmwatervoorziening, te weten:				

lijst van zaken

- via CV-installatie	<input checked="" type="checkbox"/>	<input type="checkbox"/>	<input type="checkbox"/>	<input type="checkbox"/>
- boiler	<input type="checkbox"/>	<input type="checkbox"/>	<input type="checkbox"/>	<input checked="" type="checkbox"/>
- close-in boiler	<input type="checkbox"/>	<input type="checkbox"/>	<input type="checkbox"/>	<input checked="" type="checkbox"/>
- geiser	<input type="checkbox"/>	<input type="checkbox"/>	<input type="checkbox"/>	<input checked="" type="checkbox"/>
Telefoonaansluiting/internetaansluiting	<input type="checkbox"/>	<input type="checkbox"/>	<input type="checkbox"/>	<input checked="" type="checkbox"/>
Veiligheidsschakelaar wasautomaat	<input type="checkbox"/>	<input type="checkbox"/>	<input type="checkbox"/>	<input checked="" type="checkbox"/>
Waterslot wasautomaat	<input type="checkbox"/>	<input type="checkbox"/>	<input type="checkbox"/>	<input checked="" type="checkbox"/>
Zonnepanelen	<input type="checkbox"/>	<input type="checkbox"/>	<input type="checkbox"/>	<input checked="" type="checkbox"/>
Oplaadpunt elektrische auto	<input type="checkbox"/>	<input type="checkbox"/>	<input type="checkbox"/>	<input checked="" type="checkbox"/>
Tuin				
<i>Inrichting</i>				
Tuinaanleg/bestrating	<input type="checkbox"/>	<input type="checkbox"/>	<input type="checkbox"/>	<input checked="" type="checkbox"/>
Beplanting	<input type="checkbox"/>	<input type="checkbox"/>	<input type="checkbox"/>	<input checked="" type="checkbox"/>
<i>Verlichting/installaties</i>				
Buitenverlichting	<input type="checkbox"/>	<input type="checkbox"/>	<input type="checkbox"/>	<input checked="" type="checkbox"/>
Tijd- of schemerschakelaar/bewegingsmelder	<input type="checkbox"/>	<input type="checkbox"/>	<input type="checkbox"/>	<input checked="" type="checkbox"/>
<i>Bebouwing</i>				
Tuinhuis/buitenberging	<input type="checkbox"/>	<input type="checkbox"/>	<input type="checkbox"/>	<input type="checkbox"/>
Kasten/werkbank in tuinhuis/berging	<input type="checkbox"/>	<input type="checkbox"/>	<input type="checkbox"/>	<input checked="" type="checkbox"/>
(Broei)kas	<input type="checkbox"/>	<input type="checkbox"/>	<input type="checkbox"/>	<input checked="" type="checkbox"/>
<i>Overig</i>				
Overige tuin, te weten:	<input type="checkbox"/>	<input type="checkbox"/>	<input type="checkbox"/>	<input type="checkbox"/>
- (sier)hek	<input type="checkbox"/>	<input type="checkbox"/>	<input type="checkbox"/>	<input checked="" type="checkbox"/>
- vlaggenmast(houder)	<input type="checkbox"/>	<input type="checkbox"/>	<input type="checkbox"/>	<input checked="" type="checkbox"/>
Overig				
Zijn er zaken die geen eigendom zijn van verkoper omdat er sprake is van een leasecontract. Zo ja, neemt verkoper de zaak mee of moet het betreffende contract worden overgenomen?	Ja	Nee	Gaat mee	Moet overgenomen worden
CV/geiser/boiler	<input type="checkbox"/>	<input type="checkbox"/>	<input checked="" type="checkbox"/>	<input type="checkbox"/>
Keuken/tuin/kozijnen	<input type="checkbox"/>	<input type="checkbox"/>	<input checked="" type="checkbox"/>	<input type="checkbox"/>
Intelligente thermostaten e.d.	<input type="checkbox"/>	<input type="checkbox"/>	<input checked="" type="checkbox"/>	<input type="checkbox"/>
Stadsverwarming	<input type="checkbox"/>	<input type="checkbox"/>	<input checked="" type="checkbox"/>	<input type="checkbox"/>
Zonnepanelen	<input type="checkbox"/>	<input type="checkbox"/>	<input checked="" type="checkbox"/>	<input type="checkbox"/>