

te koop



Middelmolen 1 Harmelen

Keurig onderhouden en fraai uitgebouwde twee-onder-één kapwoning met 4 slaapkamers, gelegen in de Molenwijk. De woon-/eetkamer is inclusief keuken ca. 59 m² groot en kenmerkt zich door de fraaie ronde lichtkoepels. Door een interne verbouwing is de entree vergroot. Naast de woning is een ruime houten berging en in de achtertuin is een 2e berging met veranda geplaatst. In 2019 is de badkamer vernieuwd, in 2018 is de gehele tuin nieuw aangelegd en in 2013 is de keuken vernieuwd. De woning heeft deels kunststof kozijnen, deels houten kozijnen en is geheel voorzien van dubbel glas.

De woning heeft een inhoud van 494 m³, gebruiksoppervlakte wonen 140 m², 2 bergingen totaal 17.4 m² groot en is gelegen op 233 m² eigen grond

Sijmons-Dolata
Dorpsstraat 34
3481 EL Harmelen
post
Postbus 101
3480 DC Harmelen
telefoon
0348 - 44 2004
fax
0348 - 44 1894
e-mail
info@sijmons-dolata.nl
website
www.sijmons-dolata.nl
kvk utrecht
30192957
rabobank
36.75.11.495
postbank
585066

funda

powered by nvm

vraagprijs

€ 495.000,- k.k.

Middelmolen 1 Harmelen



begane grond

Uitgebouwde entree met garderobe, toilet, meterkast.

Het toilet is in 2015 vernieuwd en voorzien van vrijhangend toilet en heeft een fontein. Het geheel is tot aan het plafond betegeld.

De woon-/eetkamer heeft een laminaatvloer, gestuukte wanden en een gestuukt plafond. Tevens is er een openhaard aanwezig.

Aan de voorzijde bevindt zich de keuken. De keuken is in een L-opstelling geplaatst en is voorzien van een 4-pits gaskookplaat, oven, koel-/vries combinatie en vaatwasmachine.

woon-/eetkamer
59 m²

tuin

Middels de schuifpui is de achtertuin te bereiken. De tuin heeft 2 terrassen en diverse groenborders. Eén terras is voorzien van een veranda. Naast de woning is de 2e berging gelegen. Om meer privacy in de tuin te hebben zijn er in 2022 aan de zijkant 3 leilindes geplaatst

berging naast woning
5.96 m x 2.06 m

berging met veranda
3.73 m x 2.85 m / 1.90m

indeling

Middelmolen 1 Harmelen



1e verdieping

Middels de trap vanuit de woon-/eetkamer komt men op de eerste verdieping. Hier bevinden zich 3 slaapkamers en een badkamer.

De slaapkamers hebben schilderwerk wanden en de gehele verdieping heeft een laminaatvloer.

De hoofdslaapkamer is aan de achterzijde gelegen en heeft gestuukte wanden, een inbouw kastenwand en er is een airco aanwezig.

De badkamer (2019) is voorzien van een douche, vrijhangend toilet en dubbel wastafelmeubel. De wanden zijn tot aan het plafond betegeld.

In 2015 zijn alle binnendeuren vernieuwd en het platte dak van de uitbouw is in 2019 vernieuwd.

slaapkamer
5.52 m x 2.93 m

slaapkamer
4.84 m x 2.11 m

slaapkamer
3.34 m x 2.90 m / 1.50 m

badkamer
2.88 m x 1.37 m

Middelmolen 1 Harmelen



2e verdieping

Middels een vaste trap komt men op de tweede verdieping. Hier is een ruime voorzolder en een slaapkamer.

De voorzolder heeft een laminaatvloer en veel bergruimte. Tevens is hier de wasmachine en droger geplaatst

De slaapkamer heeft een laminaatvloer, en schilderwerk wanden.

Het is eenvoudig om de voorzolder te splitsen en zo een 5e slaapkamer te creëren

slaapkamer
2.28 m x 5.59 m

kenmerken

Middelmolen 1 Harmelen

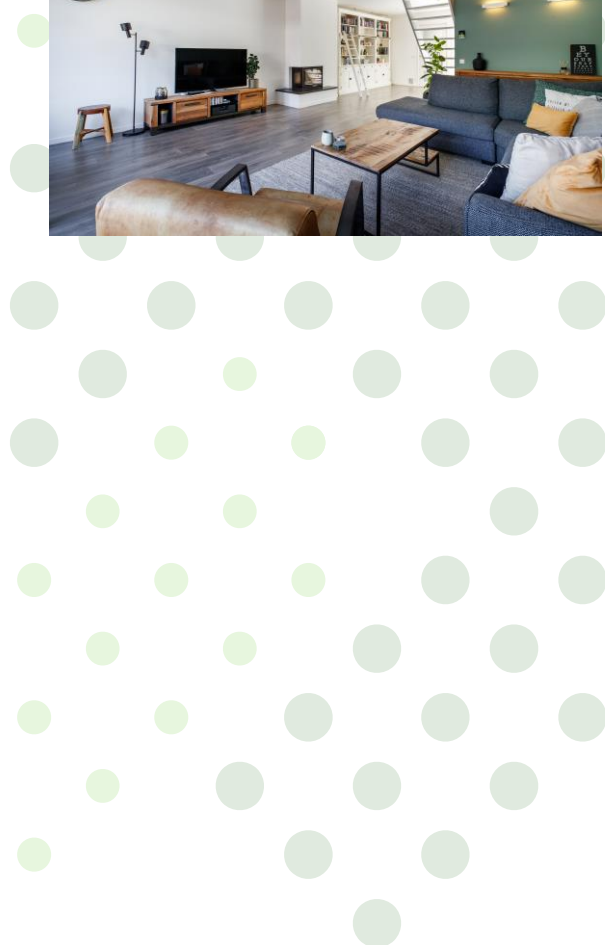

kenmerken

Middelmolen 1 Harmelen

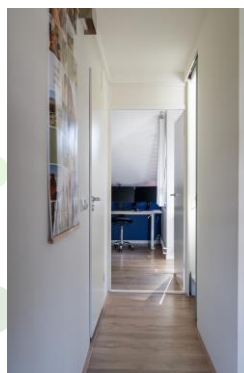

kenmerken

Middelmolen 1 Harmelen



winter foto's



zomer foto's



kenmerken

Middelmolen 1 Harmelen



avond foto's zomer



kenmerken

Middelmolen 1 Harmelen

wat u als koper moet weten

- Alle maten zijn plusminus-maten. Er kunnen geen rechten aan worden ontleend.
- Mocht u interesse hebben om dit pand te bezichtigen, dan kunt u voor het maken van een afspraak contact opnemen met Sijmons · Dolata, telefoon **0348 · 44 2004**.
- Alle verstrekte informatie moet worden beschouwd als een uitnodiging tot het doen van een aanbod of om in onderhandeling te treden.
- Op onze website www.sijmons-dolata.nl kunt u naast foto's ook een filmpje bekijken, waarin u een rondleiding krijgt door dit pand, met een gesproken toelichting.
- Via aanmelding op www.sijmons-dolata.nl blijft u automatisch op de hoogte van ons actuele woning-aanbod.

heeft u belangstelling voor deze woning?

- **Zo ja**, dan kunt u een bod uitbrengen op de woning, vergezeld van al uw voorwaarden.
- **Zo nee**, dan stellen wij het op prijs als u ons laat weten dat u geen interesse heeft, zodat wij de verkoper(s) hierover kunnen inlichten.



kenmerken van deze woning

| | |
|--------------------|---|
| soort | • Eengezinswoning |
| type | • Hoekwoning |
| aantal kamers | • 5 |
| aantal slaapkamers | • 4, 5 mogelijk |
| bouwjaar | • 1975 |
| inhoud | • 494 m ³ |
| perceel | • 233 m ² |
| woonoppervlakte | • 140 m ² |
| opp. woonkamer | • 59 m ² |
| ligging | • In woonwijk |
| onderhoud buiten | • goed |
| onderhoud binnen | • goed |
| isolatie | • dubbel glas, deels kunststof kozijnen, spouwmuur isolatie (ca.2013) |
| verwarming | • c.v. combiketel |
| type | • Remeha Tzerra |
| bouwjaar | • 2016 |
| gas/olie | • gas |
| tuin | • achtertuin west ligging |
| parkeren | • openbare weg |
| schuur/berging | • 2 x houten berging |
| vraagprijs | • € 495.000,- k.k. |
| aanvaarding | • In overleg |

aanvullende diensten



aankoopbegeleiding

Makelaardij Sijmons · Dolata begeleidt (aspirant) kopers van een woning graag gedurende het gehele aankoop-proces. Onze **aankoopbegeleiding** is een uitstekende aanpak voor de oriëntatie, selectie en aankoop van een woning. U wordt stap voor stap begeleid, van het zoeken van een woning tot aan de overdracht bij de notaris. Daarnaast wordt u steeds op de hoogte gebracht van de panden die nieuw in de verkoop zijn.

Wilt u eens rustig nalezen hoe het kopen van een woning in zijn werk gaat? Vraag dan onze brochure aan '**een woning kopen in 7 stappen**'.

hypotheek

Zijn uw financiële mogelijkheden bekend en weet u hoe hoog uw hypotheek kan zijn?

Zo nee, dan berekent onze erkende hypotheekadviseur graag wat voor u financieel haalbaar is. Het onafhankelijk **hypotheekadvies** van Sijmons · Dolata kost u niets en is geheel vrijblijvend.

Zo ja, dan kunt u bij Sijmons · Dolata terecht voor een gratis 'second opinion'. Onze erkende hypotheekadviseur heeft contacten met een groot aantal hypotheekverstrekkers en kan een onafhankelijke vergelijking voor u maken.

Wilt u eens rustig nalezen hoe het afsluiten van een hypotheek in zijn werk gaat? Vraag dan onze brochure aan '**in 7 stappen een hypotheek sluiten**'.

meer weten?

- Loop gerust vrijblijvend binnen tijdens kantooruren voor een advies of het maken van een afspraak.
- Of neem telefonisch contact op met Sijmons · Dolata, telefoon **0348 · 44 2004**.

verzekeringen

Wie een woning koopt, is verplicht die goed te verzekeren. Bent u nog niet verzekerd? Dan kan Sijmons · Dolata uw **(woon)verzekeringen** tot in de puntjes regelen. Wij verzorgen al uw assurantie-zaken onder één dak, met één tussenpersoon als aanspreekpunt en bieden een uitgebreide dekking tegen een scherpe premie.

Bent u al wel verzekerd, dan is het verstandig om uw verzekeringspakket eens tegen het licht te laten houden. Veranderingen in uw persoonlijke omstandigheden, zoals de aankoop van een woning, kunnen gevolgen hebben voor uw huidige verzekeringspakket. Wellicht bent u over- of onderverzekerd of betaalt u teveel premie en kunt u overstappen naar een goedkoper pakket met een bredere dekking.

De verzekeringsmarkt is continu in beweging. Onze verzekeringsadviseur is 'up-to-date' en geeft u kosteloos een betrouwbaar en onafhankelijk advies.

kadastrale gegevens

Middelmolen 1 Harmelen

- | | |
|----------------|----------------------|
| gemeente | • Harmelen |
| sectie perceel | • B 2543 & 3361 |
| oppervlakte | • 233 m ² |
| soort | • volle eigendom |

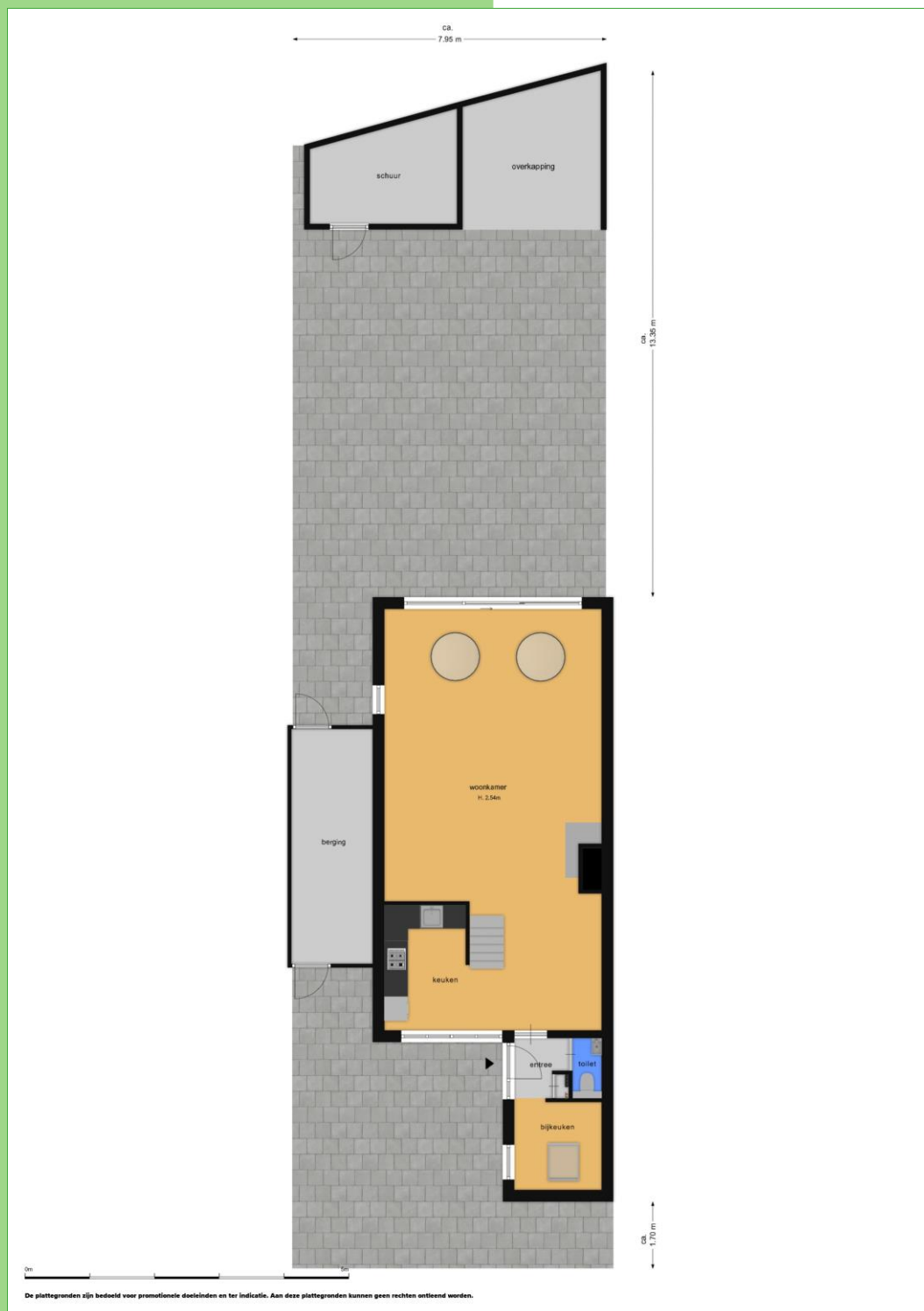

plattegronden

Middelmolen 1 Harmelen

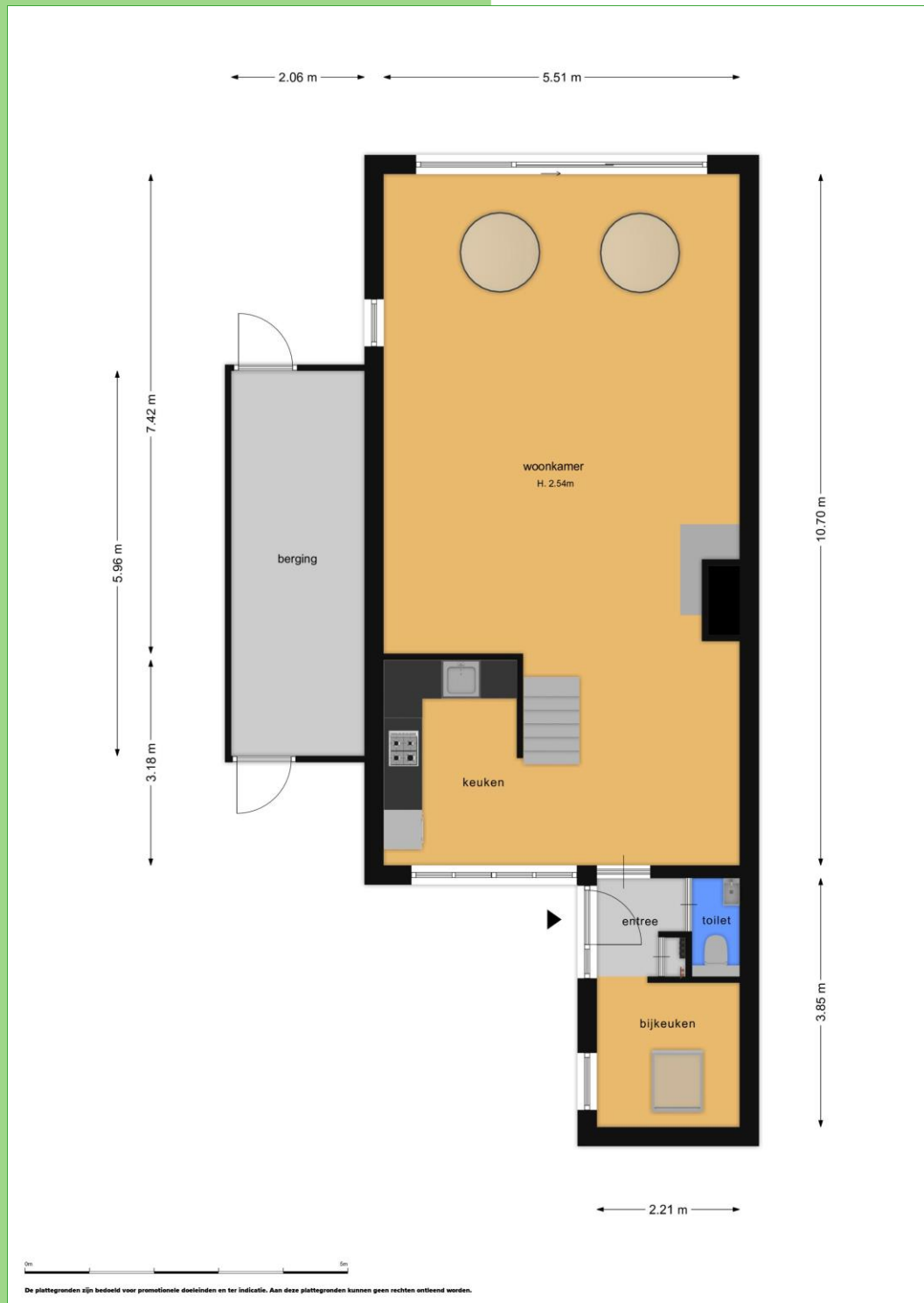

plattegronden

Middelmolen 1 Harmelen



plattegronden

Middelmolen 1 Harmelen

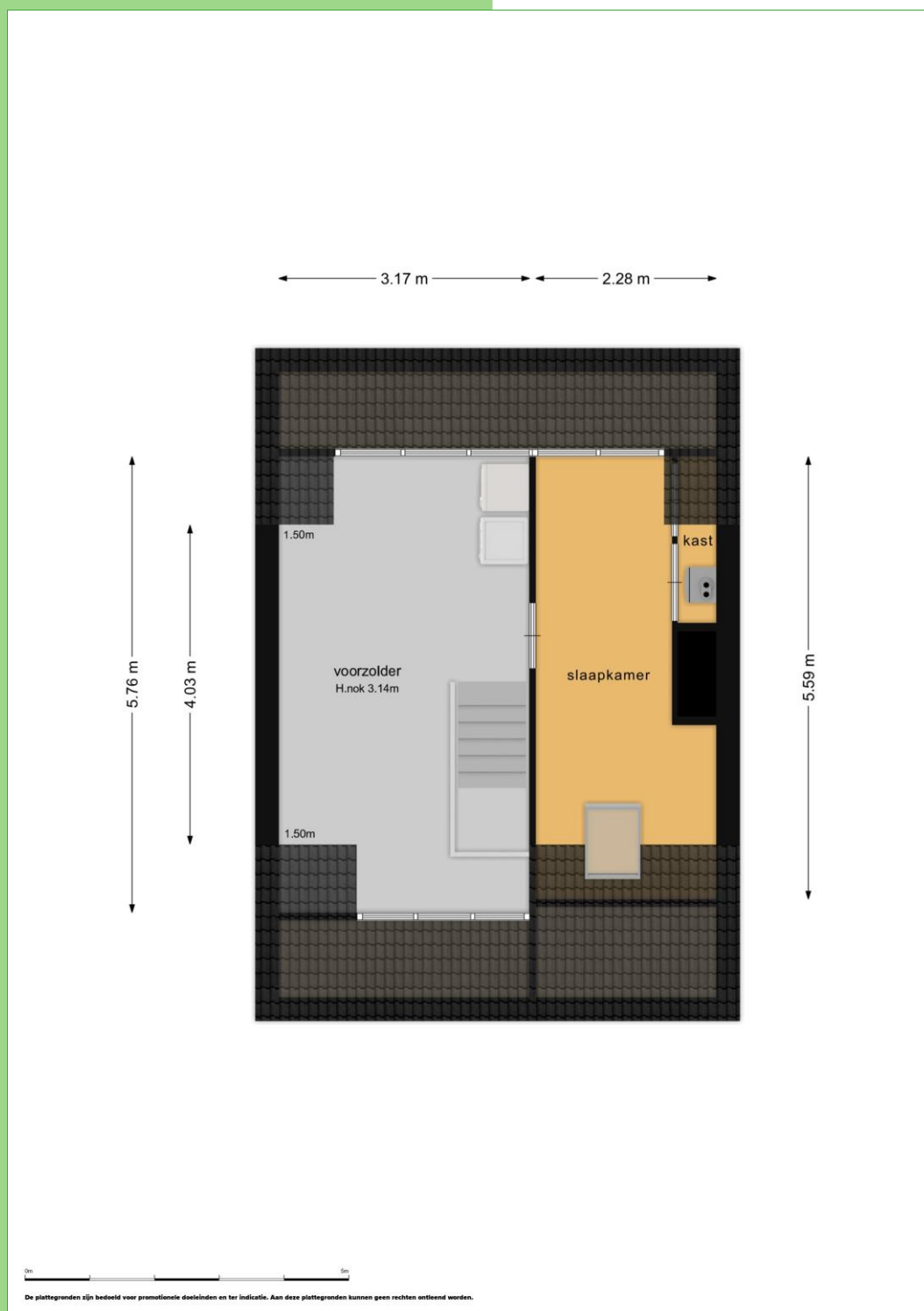

lijst van zaken

Middelmolen 1 Harmelen

Hieronder wordt aangegeven welke roerende en onroerende zaken wel / niet in de woning achterblijven.

| | Blijft achter | Gaat mee | Ter overname | nvt |
|---|-------------------------------------|--------------------------|-------------------------------------|-------------------------------------|
| Woning | | | | |
| <i>Interieur</i> | | | | |
| Verlichting, te weten: | | | | |
| - inbouwspots/dimmers | <input checked="" type="checkbox"/> | <input type="checkbox"/> | <input type="checkbox"/> | <input type="checkbox"/> |
| - opbouwspots/armaturen/lampen/dimmers | <input checked="" type="checkbox"/> | <input type="checkbox"/> | <input type="checkbox"/> | <input type="checkbox"/> |
| - losse (hang)lampen | <input type="checkbox"/> | <input type="checkbox"/> | <input type="checkbox"/> | <input checked="" type="checkbox"/> |
| (Losse)kasten, legplanken, te weten: | | | | |
| - boekenkast & dressoir woonkamer | <input type="checkbox"/> | <input type="checkbox"/> | <input checked="" type="checkbox"/> | <input type="checkbox"/> |
| - kast zolder en kasten studeerkamer | <input checked="" type="checkbox"/> | <input type="checkbox"/> | <input type="checkbox"/> | <input type="checkbox"/> |
| Raamdecoratie/zonwering binnen, te weten: | | | | |
| - gordijnrails | <input checked="" type="checkbox"/> | <input type="checkbox"/> | <input type="checkbox"/> | <input type="checkbox"/> |
| - gordijnen | <input type="checkbox"/> | <input type="checkbox"/> | <input checked="" type="checkbox"/> | <input type="checkbox"/> |
| - overgordijnen | <input type="checkbox"/> | <input type="checkbox"/> | <input type="checkbox"/> | <input checked="" type="checkbox"/> |
| - vitrages | <input type="checkbox"/> | <input type="checkbox"/> | <input checked="" type="checkbox"/> | <input type="checkbox"/> |
| - rolgordijnen | <input checked="" type="checkbox"/> | <input type="checkbox"/> | <input type="checkbox"/> | <input type="checkbox"/> |
| - lamellen | <input checked="" type="checkbox"/> | <input type="checkbox"/> | <input type="checkbox"/> | <input type="checkbox"/> |
| - jaloezieën | <input checked="" type="checkbox"/> | <input type="checkbox"/> | <input type="checkbox"/> | <input type="checkbox"/> |
| - (losse) horren/rolhorren | <input type="checkbox"/> | <input type="checkbox"/> | <input type="checkbox"/> | <input checked="" type="checkbox"/> |
| Vloerdecoratie, te weten: | | | | |
| - vloerbedekking | <input type="checkbox"/> | <input type="checkbox"/> | <input type="checkbox"/> | <input checked="" type="checkbox"/> |
| - parketvloer | <input type="checkbox"/> | <input type="checkbox"/> | <input type="checkbox"/> | <input checked="" type="checkbox"/> |
| - houten vloer(delen) | <input type="checkbox"/> | <input type="checkbox"/> | <input type="checkbox"/> | <input checked="" type="checkbox"/> |
| - laminaat | <input checked="" type="checkbox"/> | <input type="checkbox"/> | <input type="checkbox"/> | <input checked="" type="checkbox"/> |
| - plavuizen | <input type="checkbox"/> | <input type="checkbox"/> | <input type="checkbox"/> | <input checked="" type="checkbox"/> |
| (Voorzet) openhaard met toebehoren | <input type="checkbox"/> | <input type="checkbox"/> | <input type="checkbox"/> | <input checked="" type="checkbox"/> |
| Allesbrander | <input type="checkbox"/> | <input type="checkbox"/> | <input type="checkbox"/> | <input checked="" type="checkbox"/> |
| Houtkachel | <input checked="" type="checkbox"/> | <input type="checkbox"/> | <input type="checkbox"/> | <input type="checkbox"/> |
| (Gas)kachels | <input type="checkbox"/> | <input type="checkbox"/> | <input type="checkbox"/> | <input checked="" type="checkbox"/> |
| Designradiator(en) | <input type="checkbox"/> | <input type="checkbox"/> | <input type="checkbox"/> | <input checked="" type="checkbox"/> |
| Radiatorafwerking | <input type="checkbox"/> | <input type="checkbox"/> | <input type="checkbox"/> | <input checked="" type="checkbox"/> |
| Overig, te weten: | | | | |
| - spiegelwanden | <input type="checkbox"/> | <input type="checkbox"/> | <input type="checkbox"/> | <input checked="" type="checkbox"/> |
| - schilderij ophangstelsel | <input type="checkbox"/> | <input type="checkbox"/> | <input type="checkbox"/> | <input checked="" type="checkbox"/> |

lijst van zaken

Middelmolen 1 Harmelen

Keuken

| | | | | |
|--------------------------------------|-------------------------------------|--------------------------|--------------------------|-------------------------------------|
| Keukenblok (met bovenkasten) | <input checked="" type="checkbox"/> | <input type="checkbox"/> | <input type="checkbox"/> | <input type="checkbox"/> |
| Keuken (inbouw)apparatuur, te weten: | | | | |
| - kookplaat | <input type="checkbox"/> | <input type="checkbox"/> | <input type="checkbox"/> | <input checked="" type="checkbox"/> |
| - (gas)fornuis | <input checked="" type="checkbox"/> | <input type="checkbox"/> | <input type="checkbox"/> | <input type="checkbox"/> |
| - afzuigkap | <input checked="" type="checkbox"/> | <input type="checkbox"/> | <input type="checkbox"/> | <input type="checkbox"/> |
| - magnetron | <input type="checkbox"/> | <input type="checkbox"/> | <input type="checkbox"/> | <input checked="" type="checkbox"/> |
| - oven | <input type="checkbox"/> | <input type="checkbox"/> | <input type="checkbox"/> | <input checked="" type="checkbox"/> |
| - combi-oven/combimagnetron | <input checked="" type="checkbox"/> | <input type="checkbox"/> | <input type="checkbox"/> | <input type="checkbox"/> |
| - koelkast | <input checked="" type="checkbox"/> | <input type="checkbox"/> | <input type="checkbox"/> | <input type="checkbox"/> |
| - vriezer | <input checked="" type="checkbox"/> | <input type="checkbox"/> | <input type="checkbox"/> | <input type="checkbox"/> |
| - koel-vriescombinatie | <input type="checkbox"/> | <input type="checkbox"/> | <input type="checkbox"/> | <input checked="" type="checkbox"/> |
| - vaatwasser | <input checked="" type="checkbox"/> | <input type="checkbox"/> | <input type="checkbox"/> | <input type="checkbox"/> |
| - Quooker | <input type="checkbox"/> | <input type="checkbox"/> | <input type="checkbox"/> | <input checked="" type="checkbox"/> |
| - koffiezetapparaat | <input type="checkbox"/> | <input type="checkbox"/> | <input type="checkbox"/> | <input checked="" type="checkbox"/> |

Sanitair/sauna

| | | | | |
|--------------------------------------|-------------------------------------|--------------------------|--------------------------|-------------------------------------|
| Toilet met de volgende toebehoren: | | | | |
| - toilet | <input checked="" type="checkbox"/> | <input type="checkbox"/> | <input type="checkbox"/> | <input type="checkbox"/> |
| - toiletrolhouder | <input checked="" type="checkbox"/> | <input type="checkbox"/> | <input type="checkbox"/> | <input type="checkbox"/> |
| - toiletborstel(houder) | <input checked="" type="checkbox"/> | <input type="checkbox"/> | <input type="checkbox"/> | <input type="checkbox"/> |
| - fontein | <input checked="" type="checkbox"/> | <input type="checkbox"/> | <input type="checkbox"/> | <input type="checkbox"/> |
| Badkamer met de volgende toebehoren: | | | | |
| - ligbad | <input type="checkbox"/> | <input type="checkbox"/> | <input type="checkbox"/> | <input checked="" type="checkbox"/> |
| - jacuzzi/whirlpool | <input type="checkbox"/> | <input type="checkbox"/> | <input type="checkbox"/> | <input checked="" type="checkbox"/> |
| - douche (cabine/scherm) | <input checked="" type="checkbox"/> | <input type="checkbox"/> | <input type="checkbox"/> | <input type="checkbox"/> |
| - stoomdouche (cabine) | <input type="checkbox"/> | <input type="checkbox"/> | <input type="checkbox"/> | <input checked="" type="checkbox"/> |
| - wastafel | <input type="checkbox"/> | <input type="checkbox"/> | <input type="checkbox"/> | <input checked="" type="checkbox"/> |
| - wastafelmeubel | <input checked="" type="checkbox"/> | <input type="checkbox"/> | <input type="checkbox"/> | <input type="checkbox"/> |
| - planchet | <input type="checkbox"/> | <input type="checkbox"/> | <input type="checkbox"/> | <input checked="" type="checkbox"/> |
| - toiletkast | <input type="checkbox"/> | <input type="checkbox"/> | <input type="checkbox"/> | <input checked="" type="checkbox"/> |
| - toilet | <input checked="" type="checkbox"/> | <input type="checkbox"/> | <input type="checkbox"/> | <input type="checkbox"/> |
| - toiletrolhouder | <input checked="" type="checkbox"/> | <input type="checkbox"/> | <input type="checkbox"/> | <input type="checkbox"/> |
| - toiletborstel(houder) | <input checked="" type="checkbox"/> | <input type="checkbox"/> | <input type="checkbox"/> | <input type="checkbox"/> |
| - spiegelkast | <input checked="" type="checkbox"/> | <input type="checkbox"/> | <input type="checkbox"/> | <input type="checkbox"/> |
| Sauna met toebehoren | <input type="checkbox"/> | <input type="checkbox"/> | <input type="checkbox"/> | <input checked="" type="checkbox"/> |

Exterieur/installaties/veiligheid/energiebesparing

| | | | | |
|-----------------|--------------------------|--------------------------|--------------------------|-------------------------------------|
| Schotel/antenne | <input type="checkbox"/> | <input type="checkbox"/> | <input type="checkbox"/> | <input checked="" type="checkbox"/> |
|-----------------|--------------------------|--------------------------|--------------------------|-------------------------------------|

lijst van zaken

Middelmolen 1 Harmelen

| | | | | |
|---|-------------------------------------|-------------------------------------|--------------------------|-------------------------------------|
| Brievenbus | <input type="checkbox"/> | <input type="checkbox"/> | <input type="checkbox"/> | <input checked="" type="checkbox"/> |
| (Voordeur)bel | <input checked="" type="checkbox"/> | <input type="checkbox"/> | <input type="checkbox"/> | <input type="checkbox"/> |
| Alarminstallatie | <input type="checkbox"/> | <input type="checkbox"/> | <input type="checkbox"/> | <input checked="" type="checkbox"/> |
| (Veiligheids)sloten en overige inbraakpreventie | <input type="checkbox"/> | <input type="checkbox"/> | <input type="checkbox"/> | <input checked="" type="checkbox"/> |
| Rookmelders | <input checked="" type="checkbox"/> | <input type="checkbox"/> | <input type="checkbox"/> | <input type="checkbox"/> |
| Screens/rolluiken | <input type="checkbox"/> | <input type="checkbox"/> | <input type="checkbox"/> | <input checked="" type="checkbox"/> |
| CV met toebehoren | <input checked="" type="checkbox"/> | <input type="checkbox"/> | <input type="checkbox"/> | <input type="checkbox"/> |
| (Klok)thermostaat | <input checked="" type="checkbox"/> | <input type="checkbox"/> | <input type="checkbox"/> | <input type="checkbox"/> |
| Warmwatervoorziening, te weten: | | | | |
| - via CV-installatie | <input checked="" type="checkbox"/> | <input type="checkbox"/> | <input type="checkbox"/> | <input type="checkbox"/> |
| - boiler | <input type="checkbox"/> | <input type="checkbox"/> | <input type="checkbox"/> | <input checked="" type="checkbox"/> |
| - close-in boiler | <input type="checkbox"/> | <input type="checkbox"/> | <input type="checkbox"/> | <input checked="" type="checkbox"/> |
| - geiser | <input type="checkbox"/> | <input type="checkbox"/> | <input type="checkbox"/> | <input checked="" type="checkbox"/> |
| Telefoonaansluiting/internetaansluiting | <input checked="" type="checkbox"/> | <input type="checkbox"/> | <input type="checkbox"/> | <input type="checkbox"/> |
| Veiligheidsschakelaar wasautomaat | <input type="checkbox"/> | <input type="checkbox"/> | <input type="checkbox"/> | <input checked="" type="checkbox"/> |
| Waterslot wasautomaat | <input type="checkbox"/> | <input type="checkbox"/> | <input type="checkbox"/> | <input checked="" type="checkbox"/> |
| Zonnepanelen | <input type="checkbox"/> | <input type="checkbox"/> | <input type="checkbox"/> | <input checked="" type="checkbox"/> |
| Oplaadpunt elektrische auto | <input type="checkbox"/> | <input type="checkbox"/> | <input type="checkbox"/> | <input checked="" type="checkbox"/> |
| Tuin | | | | |
| <i>Inrichting</i> | | | | |
| Tuinaanleg/bestrating | <input checked="" type="checkbox"/> | <input type="checkbox"/> | <input type="checkbox"/> | <input type="checkbox"/> |
| Beplanting | <input checked="" type="checkbox"/> | <input type="checkbox"/> | <input type="checkbox"/> | <input type="checkbox"/> |
| <i>Verlichting/installaties</i> | | | | |
| Buitenverlichting | <input checked="" type="checkbox"/> | <input type="checkbox"/> | <input type="checkbox"/> | <input type="checkbox"/> |
| Tijd- of schemerschakelaar/bewegingsmelder | <input checked="" type="checkbox"/> | <input type="checkbox"/> | <input type="checkbox"/> | <input type="checkbox"/> |
| Lichtsnoer achtertuin | <input type="checkbox"/> | <input checked="" type="checkbox"/> | <input type="checkbox"/> | <input type="checkbox"/> |
| <i>Bebouwing</i> | | | | |
| Tuinhuis/buitenberging | <input checked="" type="checkbox"/> | <input type="checkbox"/> | <input type="checkbox"/> | <input type="checkbox"/> |
| Kasten/werkbank in tuinhuis/berging achtertuin | <input type="checkbox"/> | <input checked="" type="checkbox"/> | <input type="checkbox"/> | <input type="checkbox"/> |
| (Broei)kas | <input type="checkbox"/> | <input type="checkbox"/> | <input type="checkbox"/> | <input checked="" type="checkbox"/> |
| Stellingkast berging zijkant van het huis | <input type="checkbox"/> | <input checked="" type="checkbox"/> | <input type="checkbox"/> | <input type="checkbox"/> |
| <i>Overig</i> | | | | |
| Overige tuin, te weten: | <input type="checkbox"/> | <input type="checkbox"/> | <input type="checkbox"/> | <input type="checkbox"/> |
| - (sier)hek | <input type="checkbox"/> | <input type="checkbox"/> | <input type="checkbox"/> | <input checked="" type="checkbox"/> |
| - vlaggenstokhouder | <input checked="" type="checkbox"/> | <input type="checkbox"/> | <input type="checkbox"/> | <input type="checkbox"/> |

lijst van zaken

Middelmolen 1 Harmelen

Overig

Zijn er zaken die geen eigendom zijn van verkoper omdat er sprake is van een leasecontract. Zo ja, neemt verkoper de zaak mee of moet het betreffende contract worden overgenomen?

| | Ja | Nee | Gaat mee | Moet overgenomen worden |
|--------------------------------|--------------------------|-------------------------------------|--------------------------|--------------------------|
| CV/geiser/boiler | <input type="checkbox"/> | <input checked="" type="checkbox"/> | <input type="checkbox"/> | <input type="checkbox"/> |
| Keuken/tuin/kozijnen | <input type="checkbox"/> | <input checked="" type="checkbox"/> | <input type="checkbox"/> | <input type="checkbox"/> |
| Intelligente thermostaten e.d. | <input type="checkbox"/> | <input checked="" type="checkbox"/> | <input type="checkbox"/> | <input type="checkbox"/> |
| Stadsverwarming | <input type="checkbox"/> | <input checked="" type="checkbox"/> | <input type="checkbox"/> | <input type="checkbox"/> |
| Zonnepanelen | <input type="checkbox"/> | <input checked="" type="checkbox"/> | <input type="checkbox"/> | <input type="checkbox"/> |