



te koop

Merwedekade 230 bis Utrecht

Een in 2016 gerenoveerde bovenwoning met 3 slaapkamers en een multifunctionele zolderverdieping welke eenvoudig gebruikt kan worden als werkkamer of 4e slaapkamer. De woning is fraai afgewerkt en heeft een moderne, bijzonder sfeervolle uitstraling. De ligging is fantastisch, aan de voorzijde ligt een 1,5 km lange groenstrook met woonboten en uitzicht over de Merwede. Deze biedt ruime mogelijkheden tot sporten, barbecueën en zonnen. De huidige bewoners spreken zelf over 'een klein paradijsje'. De Merwedekade is een rustige, doodlopende straat, met ruimschoots (gratis) parkeergelegenheid. 's Winters kan er voor de deur worden geschaatst, zomers kan er worden gezwommen of gevaren met een sup. Utrecht centrum, centraal station, het nieuwe Vaartsche Rijn station zijn met de fiets binnen enkele minuten te bereiken. De terrassen van Rotsoord liggen op loopafstand.

De woning is ingemeten conform de NEN2580, dit rapport is op kantoor beschikbaar. Het energielabel is B en de servicekosten bedragen € 108,- per maand. De woning heeft een inhoud van 336 m³, gebruiksoppervlakte wonen 94 m² en een balkon van ca. 3 m²

Sijmons-Dolata
Dorpsstraat 34
3481 EL Harmelen
post
Postbus 101
3480 DC Harmelen
telefoon
0348 - 44 2004
fax
0348 - 44 1894
e-mail
info@sijmons-dolata.nl
website
www.sijmons-dolata.nl
kvk utrecht
30192957
rabobank
36.75.11.495
postbank
585066

funda

powered by nvm

vraagprijs

€ 475.000,- k.k.

Merwedekade 230 bis Utrecht



begane grond

Entree, hal met trapopgang naar de eerste verdieping.

1e verdieping

Hal met toilet, woon-/eetkamer en een open keuken.

Het toilet is vrijhangend en het geheel is tot aan het plafond betegeld.

De woon-/eetkamer heeft aan de voorzijde de open keuken. De keuken is in 2017 vernieuwd en is voorzien van een 4-pits inductie kookplaat, afzuigkap, vaatwasmachine en koel-/vries combinatie.

De woon-/eetkamer heeft een houten vloer, gestuukte wanden en een gestuukt plafond. Middels de openslaande deuren is aan de achterzijde het balkon te bereiken.

woon-/eetkamer
31 m²

keuken
5 m²

balkon
3 m²

indeling

Merwedekade 230 bis Utrecht



2e verdieping

Overloop, 3 slaapkamers en een badkamer.

De slaapkamers zijn voorzien van vloerbedekking, gestuukte wanden en een gestuukt plafond.

De luxe badkamer is in 2021 vernieuwd en is voorzien van een ligbad, ruime douchecabine en wastafel.

Het geheel is afgewerkt met een marmeren wandtegel en marmeren vloertegels. Tevens is er vloerverwarming aanwezig.

Separaat gelegen is er een toilet. Het toilet is vrijhangend en voorzien van een fontein.

slaapkamer
3.27 m x 3.42 m

slaapkamer
3.39 m x 3.29 m / 2.37 m

slaapkamer
2.44 m x 1.87 m

badkamer
2.19 m x 2.37 m

indeling

Merwedekade 230 bis Utrecht

3e verdieping

Middels een vaste trap komt men op de bovenste verdieping. Hier bevinden zich de c.v. combiketel en de opstelplaats voor de wasmachine en droger.

Huidige eigenaren gebruiken deze ruimte als opslag/berging echter eenvoudig kan men deze ruimte ook gebruiken als kantoor aan huis.

Middels het plaatsen van een wand en toegangsdeur is het mogelijk hier een 4e slaapkamer te creëren.

verdieping
4.02 m x 2.89 m



foto's

Merwedekade 230 bis
Utrecht



foto's

Merwedekade 230 bis
Utrecht

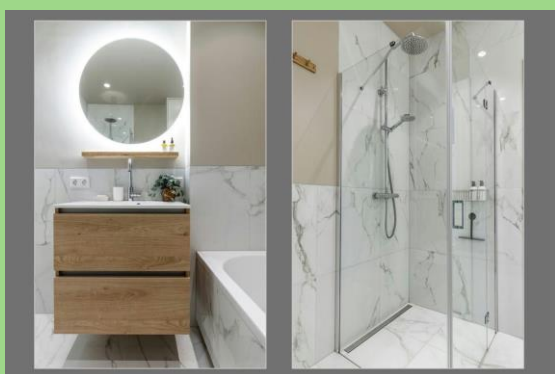

foto's

Merwedekade 230 bis
Utrecht



foto's

Merwedekade 230 bis Utrecht



prive foto's eigenaren

kenmerken

Merwedekade 230 bis Utrecht

wat u als koper moet weten

- Alle maten zijn plusminus-maten. Er kunnen geen rechten aan worden ontleend.
- Mocht u interesse hebben om dit pand te bezichtigen, dan kunt u voor het maken van een afspraak contact opnemen met Sijmons · Dolata, telefoon **0348 · 44 2004**.
- Alle verstrekte informatie moet worden beschouwd als een uitnodiging tot het doen van een aanbod of om in onderhandeling te treden.
- Op onze website www.sijmons-dolata.nl kunt u naast foto's ook een filmpje bekijken, waarin u een rondleiding krijgt door dit pand, met een gesproken toelichting.
- Via aanmelding op www.sijmons-dolata.nl blijft u automatisch op de hoogte van ons actuele woningaanbod.

heeft u belangstelling voor deze woning?

- **Zo ja**, dan kunt u een bod uitbrengen op de woning, vergezeld van al uw voorwaarden.
- **Zo nee**, dan stellen wij het op prijs als u ons laat weten dat u geen interesse heeft, zodat wij de verkoper(s) hierover kunnen inlichten.



kenmerken van deze woning

soort	• Appartement
type	• bovenwoning
aantal kamers	• 5
aantal slaapkamers	• 3, mogelijk 4
bouwjaar	• 1930
inhoud	• 336 m ³
woonoppervlakte	• 94 m ²
opp. woonkamer	• 31 m ²
opp. keuken	• 5 m ²
ligging	• voorzijde vrij uitzicht
onderhoud buiten	• goed
onderhoud binnen	• goed, uitstekend
isolatie	• dakisolatie, dubbel glas
verwarming	• c.v. combiketel
type	• vaillant
bouwjaar	• 2016
gas/olie	• gas
tuin	• zonneterras
ligging	• oost
garage	• geen garage
aanvaarding	• in overleg
vraagprijs	• € 475.000,- k.k.

aanvullende diensten



aankoopbegeleiding

Makelaardij Sijmons · Dolata begeleidt (aspirant) kopers van een woning graag gedurende het gehele aankoop-proces. Onze **aankoopbegeleiding** is een uitstekende aanpak voor de oriëntatie, selectie en aankoop van een woning. U wordt stap voor stap begeleid, van het zoeken van een woning tot aan de overdracht bij de notaris. Daarnaast wordt u steeds op de hoogte gebracht van de panden die nieuw in de verkoop zijn.

Wilt u eens rustig nalezen hoe het kopen van een woning in zijn werk gaat? Vraag dan onze brochure aan '**een woning kopen in 7 stappen**'.

hypotheeken

Zijn uw financiële mogelijkheden bekend en weet u hoe hoog uw hypotheek kan zijn?

Zo nee, dan berekent onze erkende hypotheekadviseur graag wat voor u financieel haalbaar is. Het onafhankelijk **hypotheekadvies** van Sijmons · Dolata kost u niets en is geheel vrijblijvend.

Zo ja, dan kunt u bij Sijmons · Dolata terecht voor een gratis 'second opinion'. Onze erkende hypotheekadviseur heeft contacten met een groot aantal hypotheekverstrekkers en kan een onafhankelijke vergelijking voor u maken.

Wilt u eens rustig nalezen hoe het afsluiten van een hypotheek in zijn werk gaat? Vraag dan onze brochure aan '**in 7 stappen een hypotheek sluiten**'.

meer weten?

- Loop gerust vrijblijvend binnen tijdens kantooruren voor een advies of het maken van een afspraak.
- Of neem telefonisch contact op met Sijmons · Dolata, telefoon **0348 · 44 2004**.

verzekeringen

Wie een woning koopt, is verplicht die goed te verzekeren. Bent u nog niet verzekerd? Dan kan Sijmons · Dolata uw **(woon)verzekeringen** tot in de puntjes regelen. Wij verzorgen al uw assurantie-zaken onder één dak, met één tussenpersoon als aanspreekpunt en bieden een uitgebreide dekking tegen een scherpe premie.

Bent u al wel verzekerd, dan is het verstandig om uw verzekeringspakket eens tegen het licht te laten houden. Veranderingen in uw persoonlijke omstandigheden, zoals de aankoop van een woning, kunnen gevolgen hebben voor uw huidige verzekeringspakket. Wellicht bent u over- of onderverzekerd of betaalt u teveel premie en kunt u overstappen naar een goedkoper pakket met een bredere dekking.

De verzekeringsmarkt is continu in beweging. Onze verzekeringsadviseur is 'up-to-date' en geeft u kosteloos een betrouwbaar en onafhankelijk advies.

plattegronden

Merwedekade 230 bis Utrecht

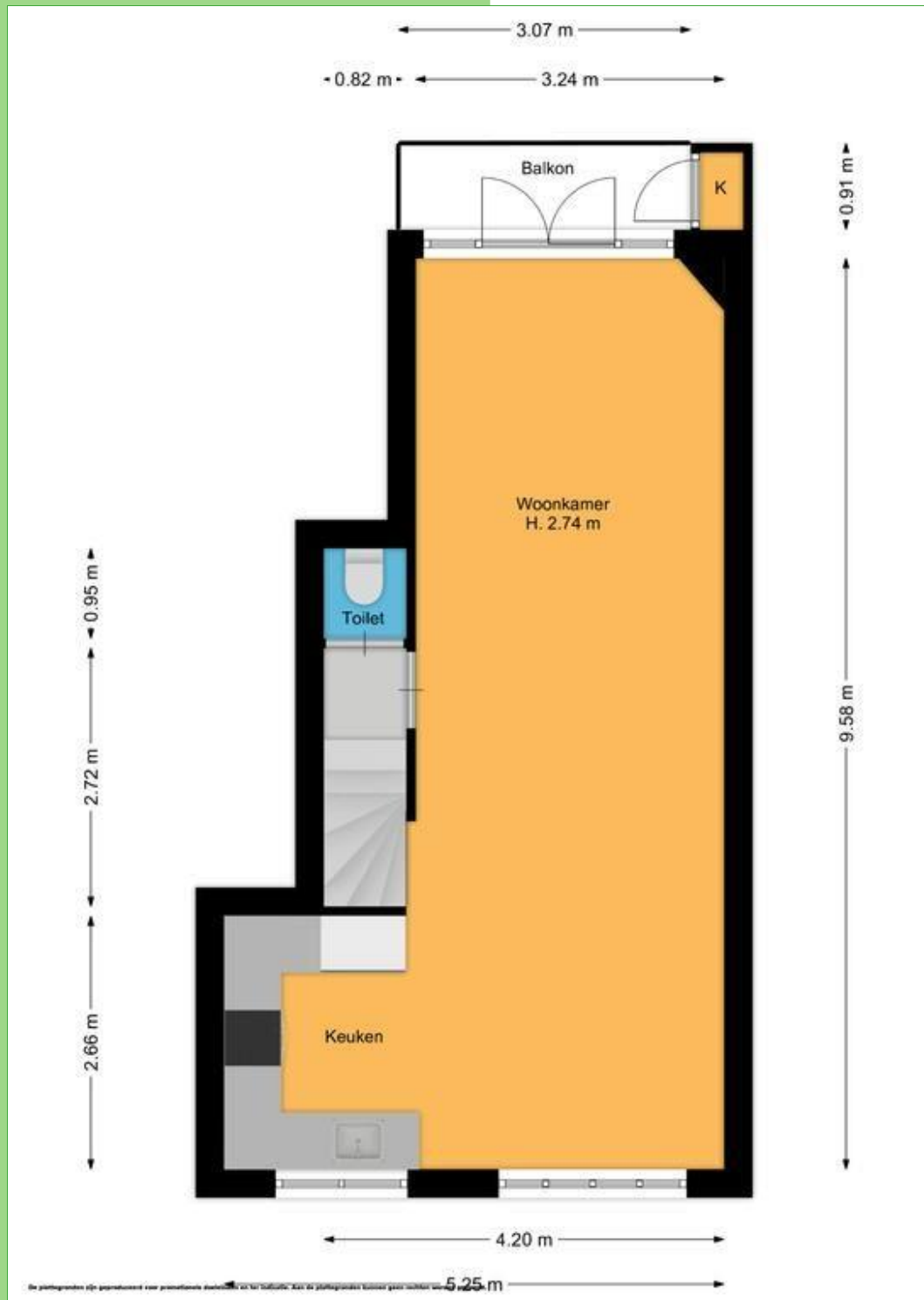

plattegronden

Merwedekade 230 bis Utrecht



plattegronden

Merwedekade 230 bis Utrecht

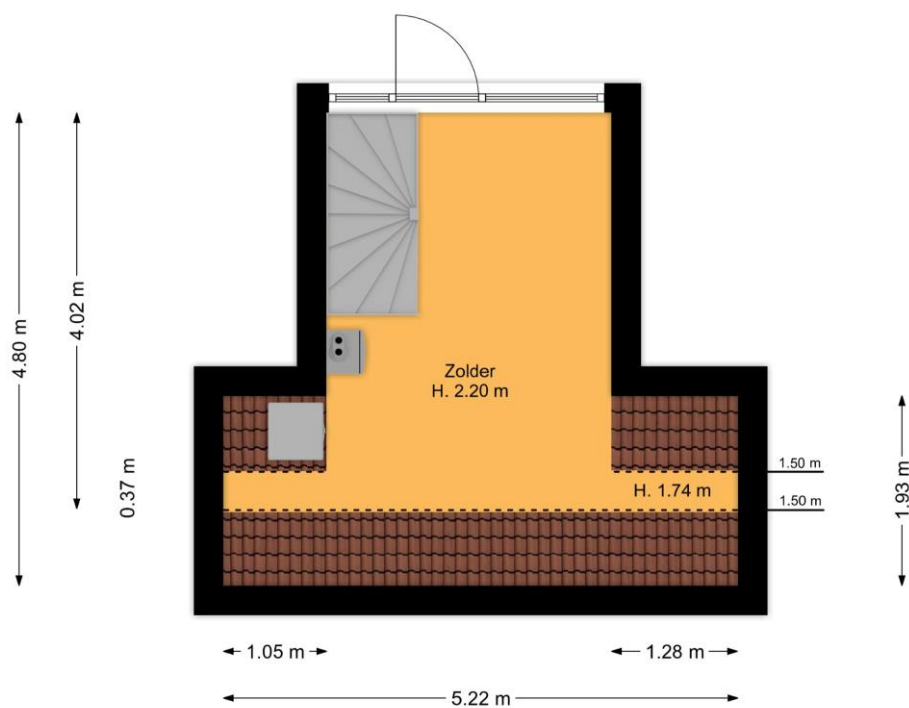

lijst van zaken

Merwedekade 230 bis Utrecht

Hieronder wordt aangegeven welke roerende en onroerende zaken wel / niet in de woning achterblijven.

	Blijft achter	Gaat mee	Kan worden overgenomen	n.v.t.
Woning				
<i>Interieur</i>				
Verlichting, te weten:				
- inbouwspots/dimmers	<input checked="" type="checkbox"/>	<input type="checkbox"/>	<input type="checkbox"/>	<input type="checkbox"/>
- opbouwspots/armaturen/lampen/dimmers	<input type="checkbox"/>	<input checked="" type="checkbox"/>	<input type="checkbox"/>	<input type="checkbox"/>
- losse (hang)lampen	<input type="checkbox"/>	<input checked="" type="checkbox"/>	<input type="checkbox"/>	<input type="checkbox"/>
(Losse)kasten, legplanken, te weten:				
- inbouwkast slaapkamer	<input checked="" type="checkbox"/>	<input type="checkbox"/>	<input type="checkbox"/>	<input type="checkbox"/>
- PAX kast op zolder	<input type="checkbox"/>	<input type="checkbox"/>	<input checked="" type="checkbox"/>	<input type="checkbox"/>
Raamdecoratie/zonwering binnen, te weten:				
- gordijnrails	<input checked="" type="checkbox"/>	<input type="checkbox"/>	<input type="checkbox"/>	<input type="checkbox"/>
- gordijnen	<input type="checkbox"/>	<input checked="" type="checkbox"/>	<input type="checkbox"/>	<input type="checkbox"/>
- overgordijnen	<input type="checkbox"/>	<input type="checkbox"/>	<input type="checkbox"/>	<input checked="" type="checkbox"/>
- vitrages	<input type="checkbox"/>	<input checked="" type="checkbox"/>	<input type="checkbox"/>	<input type="checkbox"/>
- rolgordijnen	<input type="checkbox"/>	<input type="checkbox"/>	<input type="checkbox"/>	<input checked="" type="checkbox"/>
- lamellen	<input type="checkbox"/>	<input type="checkbox"/>	<input type="checkbox"/>	<input checked="" type="checkbox"/>
- jaloezieën	<input checked="" type="checkbox"/>	<input type="checkbox"/>	<input type="checkbox"/>	<input type="checkbox"/>
- (losse) horren/rolhorren	<input checked="" type="checkbox"/>	<input type="checkbox"/>	<input type="checkbox"/>	<input type="checkbox"/>
- rolgordijnen slaapkamers voorzijde	<input type="checkbox"/>	<input checked="" type="checkbox"/>	<input type="checkbox"/>	<input type="checkbox"/>
- rolgordijnen zolder	<input type="checkbox"/>	<input type="checkbox"/>	<input type="checkbox"/>	<input type="checkbox"/>
Vloerdecoratie, te weten:				
- vloerbedekking	<input checked="" type="checkbox"/>	<input type="checkbox"/>	<input type="checkbox"/>	<input type="checkbox"/>
- parketvloer	<input type="checkbox"/>	<input type="checkbox"/>	<input type="checkbox"/>	<input checked="" type="checkbox"/>
- houten vloer(delen)	<input checked="" type="checkbox"/>	<input type="checkbox"/>	<input type="checkbox"/>	<input type="checkbox"/>
- laminaat	<input type="checkbox"/>	<input type="checkbox"/>	<input type="checkbox"/>	<input checked="" type="checkbox"/>
- plavuizen	<input type="checkbox"/>	<input type="checkbox"/>	<input type="checkbox"/>	<input checked="" type="checkbox"/>
(Voorzet) openhaard met toebehoren	<input type="checkbox"/>	<input type="checkbox"/>	<input type="checkbox"/>	<input checked="" type="checkbox"/>
Allesbrander	<input type="checkbox"/>	<input type="checkbox"/>	<input type="checkbox"/>	<input checked="" type="checkbox"/>
Houtkachel	<input type="checkbox"/>	<input type="checkbox"/>	<input type="checkbox"/>	<input checked="" type="checkbox"/>
(Gas)kachels	<input type="checkbox"/>	<input type="checkbox"/>	<input type="checkbox"/>	<input checked="" type="checkbox"/>
Designradiator(en)	<input checked="" type="checkbox"/>	<input type="checkbox"/>	<input type="checkbox"/>	<input type="checkbox"/>
Radiatorafwerking	<input checked="" type="checkbox"/>	<input type="checkbox"/>	<input type="checkbox"/>	<input type="checkbox"/>
Overig, te weten:				
- spiegelwanden	<input type="checkbox"/>	<input type="checkbox"/>	<input type="checkbox"/>	<input checked="" type="checkbox"/>

lijst van zaken

- schilderij ophangstelsysteem	<input type="checkbox"/>	<input type="checkbox"/>	<input type="checkbox"/>	<input checked="" type="checkbox"/>
Keuken				
Keukenblok (met bovenkasten)	<input checked="" type="checkbox"/>	<input type="checkbox"/>	<input type="checkbox"/>	<input type="checkbox"/>
Keuken (inbouw)apparatuur, te weten:				
- kookplaat	<input checked="" type="checkbox"/>	<input type="checkbox"/>	<input type="checkbox"/>	<input type="checkbox"/>
- (gas)fornuis	<input type="checkbox"/>	<input type="checkbox"/>	<input type="checkbox"/>	<input checked="" type="checkbox"/>
- afzuigkap	<input checked="" type="checkbox"/>	<input type="checkbox"/>	<input type="checkbox"/>	<input type="checkbox"/>
- magnetron	<input type="checkbox"/>	<input type="checkbox"/>	<input type="checkbox"/>	<input checked="" type="checkbox"/>
- oven	<input type="checkbox"/>	<input type="checkbox"/>	<input type="checkbox"/>	<input checked="" type="checkbox"/>
- combi-oven/combimagnetron	<input checked="" type="checkbox"/>	<input type="checkbox"/>	<input type="checkbox"/>	<input type="checkbox"/>
- koelkast	<input type="checkbox"/>	<input type="checkbox"/>	<input type="checkbox"/>	<input checked="" type="checkbox"/>
- vriezer	<input type="checkbox"/>	<input type="checkbox"/>	<input type="checkbox"/>	<input checked="" type="checkbox"/>
- koel-vriescombinatie	<input checked="" type="checkbox"/>	<input type="checkbox"/>	<input type="checkbox"/>	<input type="checkbox"/>
- vaatwasser	<input checked="" type="checkbox"/>	<input type="checkbox"/>	<input type="checkbox"/>	<input type="checkbox"/>
- Quooker	<input checked="" type="checkbox"/>	<input type="checkbox"/>	<input type="checkbox"/>	<input type="checkbox"/>
- koffiezetapparaat	<input type="checkbox"/>	<input type="checkbox"/>	<input type="checkbox"/>	<input checked="" type="checkbox"/>
Sanitair/sauna				
Toilet met de volgende toebehoren:				
- toilet	<input checked="" type="checkbox"/>	<input type="checkbox"/>	<input type="checkbox"/>	<input type="checkbox"/>
- toiletrolhouder	<input type="checkbox"/>	<input checked="" type="checkbox"/>	<input type="checkbox"/>	<input type="checkbox"/>
- toiletborstel(houder)	<input type="checkbox"/>	<input type="checkbox"/>	<input type="checkbox"/>	<input checked="" type="checkbox"/>
- fontein	<input type="checkbox"/>	<input type="checkbox"/>	<input type="checkbox"/>	<input checked="" type="checkbox"/>
Badkamer met de volgende toebehoren:				
- ligbad	<input checked="" type="checkbox"/>	<input type="checkbox"/>	<input type="checkbox"/>	<input type="checkbox"/>
- jacuzzi/whirlpool	<input type="checkbox"/>	<input type="checkbox"/>	<input type="checkbox"/>	<input checked="" type="checkbox"/>
- douche (cabine/scherm)	<input checked="" type="checkbox"/>	<input type="checkbox"/>	<input type="checkbox"/>	<input type="checkbox"/>
- stoomdouche (cabine)	<input type="checkbox"/>	<input type="checkbox"/>	<input type="checkbox"/>	<input checked="" type="checkbox"/>
- wastafel	<input checked="" type="checkbox"/>	<input type="checkbox"/>	<input type="checkbox"/>	<input type="checkbox"/>
- wastafelmeubel	<input checked="" type="checkbox"/>	<input type="checkbox"/>	<input type="checkbox"/>	<input type="checkbox"/>
- planchet	<input checked="" type="checkbox"/>	<input type="checkbox"/>	<input type="checkbox"/>	<input type="checkbox"/>
- toiletkast	<input type="checkbox"/>	<input type="checkbox"/>	<input type="checkbox"/>	<input checked="" type="checkbox"/>
- toilet	<input checked="" type="checkbox"/>	<input type="checkbox"/>	<input type="checkbox"/>	<input type="checkbox"/>
- toiletrolhouder	<input type="checkbox"/>	<input type="checkbox"/>	<input type="checkbox"/>	<input checked="" type="checkbox"/>
- toiletborstel(houder)	<input type="checkbox"/>	<input type="checkbox"/>	<input type="checkbox"/>	<input checked="" type="checkbox"/>
Sauna met toebehoren	<input type="checkbox"/>	<input type="checkbox"/>	<input type="checkbox"/>	<input checked="" type="checkbox"/>
Exterieur/installaties/veiligheid/energiebesparing				
Schotel/antenne	<input type="checkbox"/>	<input type="checkbox"/>	<input type="checkbox"/>	<input checked="" type="checkbox"/>
Brievenbus	<input type="checkbox"/>	<input type="checkbox"/>	<input type="checkbox"/>	<input type="checkbox"/>
(Voordeur)bel	<input checked="" type="checkbox"/>	<input type="checkbox"/>	<input type="checkbox"/>	<input type="checkbox"/>
Alarminstallatie	<input type="checkbox"/>	<input type="checkbox"/>	<input type="checkbox"/>	<input checked="" type="checkbox"/>
(Veiligheids)sloten en overige inbraakpreventie	<input type="checkbox"/>	<input type="checkbox"/>	<input type="checkbox"/>	<input checked="" type="checkbox"/>

lijst van zaken

Rookmelders	<input type="checkbox"/>	<input type="checkbox"/>	<input type="checkbox"/>	<input checked="" type="checkbox"/>
Screens/rolluiken	<input type="checkbox"/>	<input type="checkbox"/>	<input type="checkbox"/>	<input checked="" type="checkbox"/>
CV met toebehoren	<input checked="" type="checkbox"/>	<input type="checkbox"/>	<input type="checkbox"/>	<input type="checkbox"/>
(Klok)thermostaat	<input checked="" type="checkbox"/>	<input type="checkbox"/>	<input type="checkbox"/>	<input type="checkbox"/>
Warmwatervoorziening, te weten:				
- via CV-installatie	<input checked="" type="checkbox"/>	<input type="checkbox"/>	<input type="checkbox"/>	<input type="checkbox"/>
- boiler	<input type="checkbox"/>	<input type="checkbox"/>	<input type="checkbox"/>	<input checked="" type="checkbox"/>
- close-in boiler	<input type="checkbox"/>	<input type="checkbox"/>	<input type="checkbox"/>	<input checked="" type="checkbox"/>
- geiser	<input type="checkbox"/>	<input type="checkbox"/>	<input type="checkbox"/>	<input checked="" type="checkbox"/>
Telefoonaansluiting/internetaansluiting	<input type="checkbox"/>	<input type="checkbox"/>	<input type="checkbox"/>	<input checked="" type="checkbox"/>
Veiligheidsschakelaar wasautomaat	<input type="checkbox"/>	<input type="checkbox"/>	<input type="checkbox"/>	<input checked="" type="checkbox"/>
Waterslot wasautomaat	<input type="checkbox"/>	<input type="checkbox"/>	<input type="checkbox"/>	<input checked="" type="checkbox"/>
Zonnepanelen	<input type="checkbox"/>	<input type="checkbox"/>	<input type="checkbox"/>	<input checked="" type="checkbox"/>
Oplaadpunt elektrische auto	<input type="checkbox"/>	<input type="checkbox"/>	<input type="checkbox"/>	<input checked="" type="checkbox"/>
Was/droogcombinatie (Samsung 2017)	<input type="checkbox"/>	<input type="checkbox"/>	<input checked="" type="checkbox"/>	<input type="checkbox"/>
Tuin				
<i>Inrichting</i>				
Tuinaanleg/bestrating	<input type="checkbox"/>	<input type="checkbox"/>	<input type="checkbox"/>	<input checked="" type="checkbox"/>
Bepanting	<input type="checkbox"/>	<input type="checkbox"/>	<input type="checkbox"/>	<input checked="" type="checkbox"/>
<i>Verlichting/installaties</i>				
Buitenverlichting	<input checked="" type="checkbox"/>	<input type="checkbox"/>	<input type="checkbox"/>	<input type="checkbox"/>
Tijd- of schemerschakelaar/bewegingsmelder	<input type="checkbox"/>	<input type="checkbox"/>	<input type="checkbox"/>	<input checked="" type="checkbox"/>
<i>Bebouwing</i>				
Tuinhuis/buitenberging	<input type="checkbox"/>	<input type="checkbox"/>	<input type="checkbox"/>	<input checked="" type="checkbox"/>
Kasten/werkbank in tuinhuis/berging	<input type="checkbox"/>	<input type="checkbox"/>	<input checked="" type="checkbox"/>	<input type="checkbox"/>
(Broei)kas	<input type="checkbox"/>	<input type="checkbox"/>	<input type="checkbox"/>	<input checked="" type="checkbox"/>
<i>Overig</i>				
Overige tuin, te weten:				
- (sier)hek	<input type="checkbox"/>	<input type="checkbox"/>	<input type="checkbox"/>	<input checked="" type="checkbox"/>
- vlaggenmast(houder)	<input type="checkbox"/>	<input type="checkbox"/>	<input type="checkbox"/>	<input checked="" type="checkbox"/>
Overig				
Zijn er zaken die geen eigendom zijn van verkoper omdat er sprake is van een leasecontract. Zo ja, neemt verkoper de zaak mee of moet het betreffende contract worden overgenomen?	Ja	Nee	Gaat mee	Moet worden overgenomen
CV/geiser/boiler	<input type="checkbox"/>	<input checked="" type="checkbox"/>	<input type="checkbox"/>	<input type="checkbox"/>
Zonnepanelen	<input type="checkbox"/>	<input checked="" type="checkbox"/>	<input type="checkbox"/>	<input type="checkbox"/>